

この調査研究は、日本自転車振興会から競輪収益の一部である機械工業振興資金の補助を受けて実施したものである。

中小機械工業等における 償却資産に関する調査研究

平成 2 年 3 月

財団法人 資産評価システム研究センター

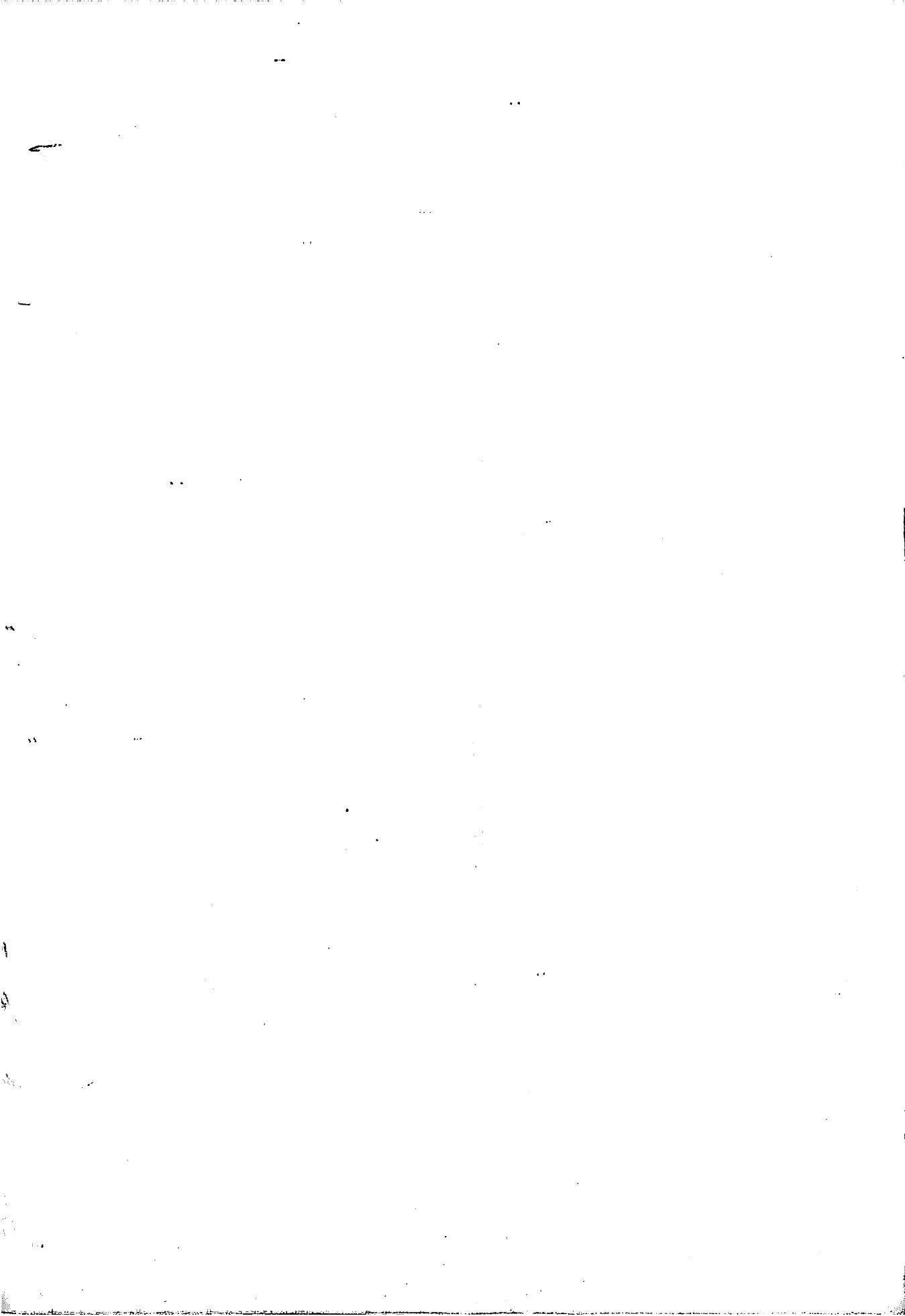

は し が き

財団法人資産評価システム研究センターは、適切な地域政策の樹立に資するため、地域の資産の状況及びその評価の方法に関する調査研究等の事業を実施することを目的として、昭和53年5月に発足しました。

爾来、当評価センターにおける調査研究は、資産評価の基礎理論及び地方公共団体等における資産評価技法の両面にわたって、毎年度、学識経験者及び自治省並びに地方公共団体等の関係者をもって構成する資産評価システム、土地、家屋及び償却資産の各部門ごとの研究委員会において行われ、その成果は、会員である地方公共団体等に配布してきてきたところであります。

償却資産研究委員会の本年度の調査研究のテーマとしては、①中小機械工業等における償却資産の保有・更新状況等に関する調査研究、②OA機器の利用による資産評価システムの手法に関する調査研究の2項目といたしましたが、本報告書は、上記①の調査研究に属するもので、この調査研究は、これまでの調査の総括として既調査対象業種のうちから、パン製造業、印刷業及び製本業の3業種を選定し、その保有状況、更新状況（リース資産を含む。）、主要機械設備の技術革新に伴う変化等の前回調査との比較調査研究を行いました。この程、その調査研究の成果をとりまとめ、ここに、公表する運びとなりましたが、この機会に熱心にご研究、ご審議をいただきました研究委員会各位並びに調査に当たってご協力を賜った地方公共団体関係者各位に心から感謝申し上げます。

なお、当評価センターは、今後とも、所期の目的にそって、事業内容の充実のためさらに努力を傾注する所存であります。地方公共団体をはじめ関係団体の皆様の一層のご指導、ご援助をお願い申し上げます。

最後に、この調査研究事業は、日本自転車振興会から競輪収益の一部である機械工業振興資金による補助金の交付を受けて実施したものであり、改めて深く感謝の意を表すものであります。

平成2年3月

財団法人 資産評価システム研究センター
理事長 植 弘 親 民

きんじだい

スルヤ青い立博の景現解設がひ然、胡一もくヲ資福ス々々之通有論非入契同作
 するす能実々業事の新究調査関るて関以表式の論行のすち及法邦の諸員の學理、
 武じまじ其家司且まが22時滿、すじま司日まじま
 共公代源む員能歴務基の論務論考、以究博査関るむはローキマテ論行也、其際
 諸亦目む員善鍾強勉等、更爭勝、アラスに油衝の短對論務論費るむは、亦其回
 題案、獻土、Aマキマ論究論費るす知得ア、よそ各邦國の新野們共公代源む
 あり會員、以果知の手、ははけつははに會員獲究海のま、門原るの多費映爾む
 。すまじもつごころ大まづ、以諸のまめ同共公代源
 新業工對對ト申①、以アじま、一マの究博査関の別手本の會員る究博査論費
 其に原博の總辦A D ②、究博査関るを明以答出付禮受、其野の生貸映射るは以
 信録本、以武じまじの武けま目取りの究博査関る上関以表年の、々々之通有論非
 論の表理のてまけこ、以究博査関の、うのよる七部以究博査関の①②、以書
 語業との業本端む員能歴務、業政課へ、るのよるの諸業兼以査関想ア、以研
 術対の論務論對對主、(以合の業費一も) 別對禮受、諸其休短のテ、以家務
 査関の手、録のこ、武じまじの行々究博査関對出のち査関面節の名出安さ研以課
 業の金銀のこ、以武じまじの武けま目取るす大分、以こご、ゆるまじるも
 究の究博査関アラスの査関のむ並各會員獲究博査じまはまは武けま難著、究博
 査の心
 。すまじまじの事能事らとふは諸各邦國對對共公代源むは、以關金代
 の表の容内業事、アラスの題目の關係、ふる等、胡一もくヲ資福と、まじ
 の村田對對むむ以村田共公代源、以すまじりまづ有通るを、其前以代傳ふるも
 其まじり止し申り謝する也對、其撰のの單一の諸書
 題るもつ第一の善別對對のやな共公代源日本、以業事究博査関のこ、以對最
 高の業アなる、以水實のまは、以諸表つれ受る科文の金は諸るもん、以
 業義諸業工對
 すまじりもつのよるす残々業の標

員と年と取平

研 究 組 織

償却資産研究委員会

- 委員長 武 藤 三 雄 東京電力（株）理事
- 委 員 望 月 宝 全国過疎地域振興連盟調査研究部長
- 小 菅 恒 夫 千葉市固定資産評価員
- 今 村 一 美 （社）日本機械工業連合会業務第二部次長
- 林 克 己 （財）地方自治情報センター情報調査部調査広報課長
- 神 林 章 元 自治省大臣官房情報管理官
- 成 瀬 宣 孝 自治省税務局固定資産税課長
- 甲 斐 俊 一 自治省税務局固定資産税課固定資産鑑定官
- 官 田 勝 美 自治省税務局固定資産税課理事官
- 道 用 好 司 （財）資産評価システム研究センター調査研究部長
- 専門員 河 合 芳 樹 （財）日本不動産研究所システム開発第三課長
- 三 宅 正 芳 自治省税務局固定資産税課土地第一係長(兼)土地第二係長
- 小 山 邦 男 自治省税務局固定資産税課償却資産第一係長(兼)償却資産第二係長
- 武 田 正 自治省大臣官房情報管理官付管理係長
- 渡 辺 進 横浜市企画財政局主税部固定資産税課家屋償却資産係長
- 八 木 宣 二 前橋市総務部資産税課課長補佐
- 谷 口 昭 二 大垣市総務部資産税課課長補佐
- 渡 辺 豊 （財）資産評価システム研究センター主任研究員
- 井 上 茂 （財）資産評価システム研究センター主任研究員

なお、成瀬宣孝委員は、小川徳治委員が途中辞任されたことに伴い、その後任として委嘱された。

目 次

1. 調査の目的	1
2. 調査の内容	1
3. 調査の方法及び調査の時点	1
4. 調査及び集計の対象業種及び対象事業者	2
(1) 調査対象業種及び対象事業者	2
ア 調査の対象業種	2
イ 調査の対象事業者	2
(2) 調査の対象都市及び調査方法	2
(3) 集計の対象事業者数	3
(4) 本研究資料活用上の留意事項	3
5. 保有状況の概要	4
(1) 総 括	4
(2) パン製造業	9
(3) 印刷業	18
(4) 製本業	27
6. リース資産の形態について	34
(1) パン製造業	34
(2) 印刷業	35
(3) 製本業	36
(4) リース利用率	37
7. 電子機器利用設備を取得した場合等の特別償却又は法人税額の 特別控除	45
(参 考)	
中小機械工業における償却資産に関する調査要領	48
(集計表)	
(1) パン製造業	63

表 1	個人・法人別、1事業者当たり資本金等、従業員数、 事業所等の延べ床面積及び決定価格	63
表 2	パン製造業における個人・法人別、従業員数別、1事 業者当たり資本金等及び主要保有機械数	64
表 3	パン製造業における個人・法人別、従業員数別、1事 業者当たり主要保有機械保有率	69
表 4	業種別、個人・法人別、従業員数別、1事業者当たり 主要保有機械等の保有台数及び取得年次別内訳表	73
(2)	印刷業	91
表 1	個人・法人別、1事業者当たり資本金等、従業員数、 事業所等の延べ床面積及び決定価格	91
表 2	印刷業における個人・法人別、従業員数別、1事業者 当たり資本金等及び主要保有機械数	92
表 3	印刷業における個人・法人別、従業員数別、1事業者 当たり主要保有機械保有率	96
表 4	業種別、個人・法人別、従業員数別1事業者当たり主 要保有機械等の保有台数及び取得年次別内訳表	100
(3)	製本業	117
表 1	個人・法人別、1事業者当たり資本金等、従業員数、 事業所等の延べ床面積及び決定価格	117
表 2	製本業における個人・法人別、従業員数別、1事業者 当たり資本金等及び主要保有機械数	118
表 3	製本業における個人・法人別、従業員数別、1事業者 当たり主要保有機械保有率	120
表 4	業種別、個人・法人別、従業員数別1事業者当たり主 要保有機械等の保有台数及び取得年次別内訳表	122
(4)	リース資産利用率	131
表 1	パン製造業における主要保有機械についてのリース利	

用率	131
表 2 印刷業における主要保有機械についてのリース利用率	132
表 3 製本業における主要保有機械についてのリース利用率	133
(5) リース資産の保有台数、リース期間及びリース形態	135
表 1 パン製造業	135
表 2 印刷業	136
表 3 製本業	137

1 調査の目的

中小機械工業等の償却資産について、その保有及び管理の状況を業種別、規模別に調査研究を行うことにより、中小機械工業等の近代化、合理化の指針を示し、もって中小機械工業等の振興に寄与するとともに、地方公共団体における償却資産の適正な評価に役立てることを目的としたものである。

2 調査の内容

この調査は、昭和54年度から継続的に行われている中小企業等における償却資産の保有状況並びに更新状況についての第11年目にあたる。今年度は、これまでの総括として、既調査対象業種のうち都市における中小企業のうち、パン製造業、印刷業及び製本業の3業種を調査対象業種に選び、その主要機械設備について、別添「中小機械工業等における償却資産に関する調査要領」により、それぞれ個人、法人別に資本金等、従業員数、事業所等の延べ床面積、決定価格、主要機械における保有状況、取得年、取得価格、保有台数並びにリース資産について機械設備名、リース期間及びリース形態等について調査したものである。なお、ここでいう、主要な機械設備とは、当該事業を営むに当たって通常必要な固有の機械設備（器具及び備品を含む）をいうものである。

3 調査の方法及び調査の時点

調査は、平成元年8月29日付け自治固第65号により別添「中小企業における償却資産に関する調査について」で、各都道府県を通じて、各市に調査依頼したものである。

なお、調査の方法は、各市の担当職員が指定された調査対象業種の事業者に面接し、その調査時点において当該事業者の所有する主要な機械設備の取得年次、

保有台数等について聞き取り調査を行ったものである。

4 調査及び集計の対象業種及び対象事業者

(1) 調査対象業種及び対象事業者

ア. 調査の対象業種

各業種とも、次に掲げる要件に適合する事業を行うものを調査の対象とした。

① パン製造業（工業統計調査用産業分類（以下「産業分類」という）1271）

食パン、菓子パンの製造でサンドイッチ、ホットドック、生菓子等製造部門を有する場合はこれを除外する。また、販売部門償却資産（ケース、ウインド、レヂ等）も同様除外する。

② 印刷業（産業分類 1931）

騰写印刷業を除くとっ版、平版、おう版印刷で紙以外のものに対する特殊印刷（金属、木材、陶磁器ガラス、セロハン、ビニール等に対する特殊印刷）を除き、製版部門を含む事業とする。

③ 製本業（産業分類 1951）

印刷された紙を綴り込み、本を製造する事業をいい、印刷業を営むものがその一部門として製本部門を有する場合は調査対象事業者から除外するものとする。

イ. 調査の対象事業者

原則として、各業種とも従業員の数が300人以下の個人又は法人（法人にあっては、資本の出資の総額が1億円以下のものに限る。）であって、企業経理が比較的整理されている企業で、本調査の主旨をよく理解し、かつ協力が得られる者を選定した。

(2) 調査の対象都市及び調査方法

調査は、各都道府県を通じ、当該都道府県に所在する都市について、次の方法により調査した。

- ① 各市の調査対象業者数は、原則として3業種、各1事業所とした。
- ② 各市は、調査対象業種のうち、当該地域に所在する業種のみ調査することとした。

(3) 集計の対象事業者数

回収した調査票のうち、次のア及びイに掲げる事由に該当する調査表は、集計対象から除外した。

ア. 資本金等（個人は除く）、従業員数、事業所等の延べ床面積又は平成元年度の決定価格のいずれか1以上の記載がないもの。

イ. 主要機械設備名の記載がほとんどなく、当該業種の標準的な機械設備の構成に比して著しく不合理と思われるもの、又は全く記載がないもの。

集計対象とした事業者は、パン製造業 510 事業者（個人 83 事業者、法人 427 事業者）、印刷業 622 事業者（個人 87 事業者、法人 535 事業者）及び製本業 167 事業者（個人 54 事業者、法人 113 事業者）であって紙集計対象事業者は 1,299 事業者である。

集計は、集計対象事業者について、業種別、個人、法人別及び従業員数の段階別（従業員数を事業の規模を示す指標とみた）に、事業所等の延べ床面積、決定価格、主要保有機械設備の取得年、保有台数、取得価格、リース台数、リース期間及びリースの形態等について集計及び分析を行った。

(4) 本研究資料活用上の留意事項

ア. 調査の対象とした企業は、経理内容が比較的整理されており、調査の主旨をよく理解し、協力が得られる者の中から選定したものであること。

イ. 各業種における1事業者当たりの決定価格及び保有台数等に係る従業員数段階別の個人分計、法人分計並びに個人分及び法人分の計の各平均値は、それぞれの総平均により算出したものであること。

ウ. 耐用年数は、「減価償却資産の耐用年数等に関する省令」別表第2の総合耐用年数の算定の基礎となった個別耐用年数によっていること。

5 保有状況の概要

(1) 総括

ア. 1事業者当たりの業種別、個人、法人別の「従業員数」、「事業所等の延べ床面積」及び「決定価格」並びに従業員1人当たりの「事業所等の延べ床面積」及び「決定価格」は次のとおりである。

1事業者当たりの「従業員数」は、各業種ともに前回調査とほとんど差異がなく、たとえば、パン製造業の計28人（前回28人）、印刷業法人26人（前回26人）である。

1事業者当たりの「事業所得の延べ床面積」は、各業種ともに、個人、法人とも前回調査を上回っている。

1事業者当たりの「決定価格」は、製本業の個人を除いて各業種とも前回調査を上回っている。

個人と法人を前回調査と比較すると、「従業員数」では、パン製造業における個人と法人の倍率は、4.6倍（前回4.8倍）、印刷業は3.7倍（前回4.3倍）、製本業は4.5倍（前回3.8倍）である。

同様に「事業所等の延べ床面積」は、パン製造業4.6倍（前回5.2倍）、印刷業3.1倍（前回5.2倍）、製本業6.1倍（前回4.8倍）である。

「決定価格」は、パン製造業58.3倍（前回6.8倍）、印刷業25.1倍（前回7.0倍）、製本業38.3倍（前回4.9倍）である。

「事業所等の延べ床面積」では、個人と法人の差が前回に比較して少なくなっているが、「決定価格」は、逆に前回と比較して大きく個人と法人の差がひらいている。

イ. 従業員1人当たりの「事業所等の延べ床面積」は、各業種、個人、法人とも前回調査を上回っている。また、今回調査のパン製造業、印刷業及び製本業ともあまり差はなく、最少の印刷業個人で19㎡、最高の印刷業個人で30㎡である。総平均では25㎡であり、7.6坪ということになる。1事業所当た

りの「事業所等の延べ床面積」では、個人と法人の差が大きいですが、1従業員当たりでは、たとえば、パン製造業個人23㎡に対し、法人24㎡と大きな差はない。

従業員1人当たりの「決定価格」は、製本業の個人を除いて、前回調査を上回っており、特に印刷業法人の10.3倍を最高に、法人では各業種ともに前回調査を大きく上回っている。また、一事業者当たりでは差の大きかった個人と法人の比較であるが、1従業員当たりでもパン製造業12.7倍のように大きなものがある。なお、決定価格は、各業種とも前回調査において個人と法人に格段の差はみられないものであった。

表1-1 業種別1事業者当たり資本金、従業員数、事業所等の延べ床面積及び決定価格並びに従業員1人当たり事業所等の延べ床面積及び決定価格

業種	個人・法人の別の別	事業者数	一事業者当り						従業員一人当り					
			資本金 (千円)		従業員数 (人)		事業所等の延べ床面積 (㎡)		決定価格 (千円)		事業所等の延べ床面積 (㎡)		決定価格 (千円)	
			今回	前回	今回	前回	今回	前回	今回	前回	今回	前回	今回	前回
パン製造業	個人	83		7	8	165	147	2,182	2,438	23	18	309	305	
	法人	427	11,373	32	38	763	758	127,273	16,786	24	20	3,939	442	
	計	510		28	28	666	559	106,998	12,119	24	20	3,791	433	
印刷業	個人	87		7	6	209	118	13,824	4,857	30	20	1,959	810	
	法人	535	8,545	26	26	639	611	347,276	34,141	25	24	13,562	1,313	
	計	622		23	19	579	445	300,636	24,271	25	23	13,064	1,277	
製本業	個人	54		4	5	85	78	3,641	4,404	19	17	830	979	
	法人	113	8,173	18	19	516	378	139,401	21,414	29	20	7,857	1,133	
	計	167		13	11	377	211	95,502	11,942	28	19	7,114	1,096	

図1-1 業種別一事業者当たり従業員数



図1-2 業種別一事業者当たり延べ床面積 (㎡)



図1-3 業種別一事業者当たり決定価格

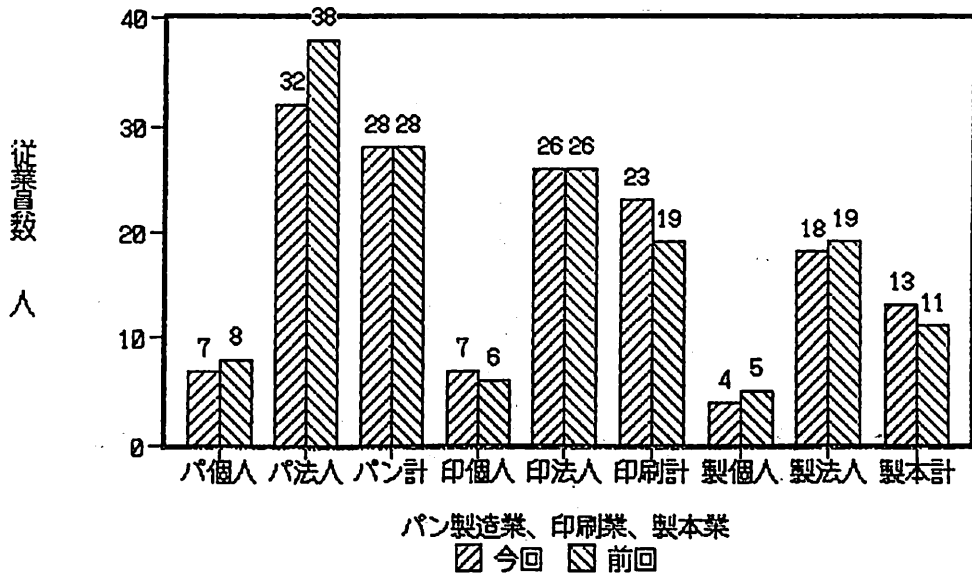

図1-4 従業員一人当たり延べ床面積 (㎡)

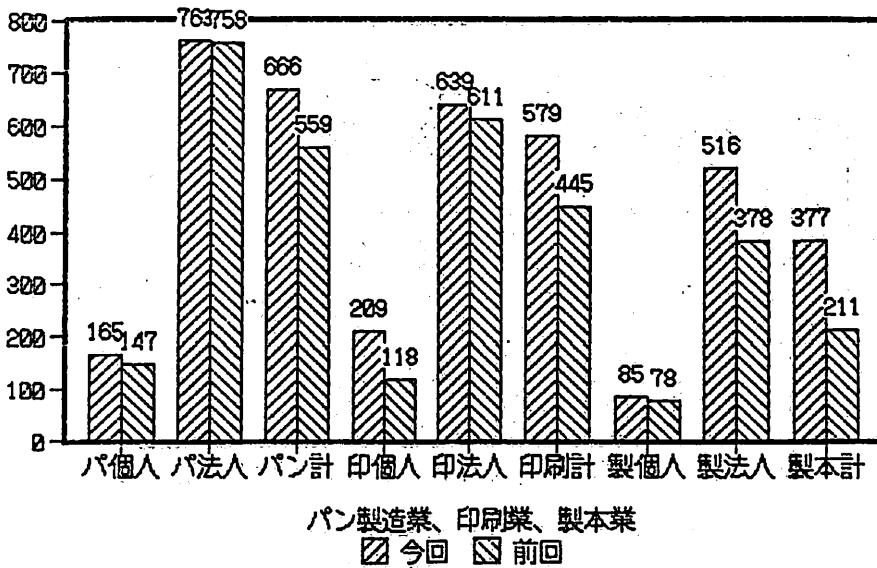

図1-5 従業員一人当たり決定価格

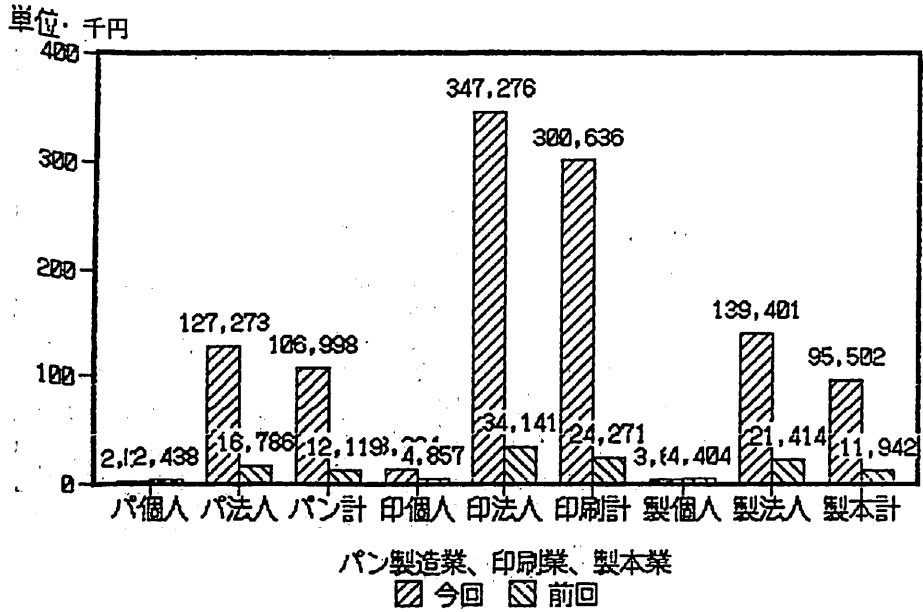

(2) パン製造業

パン製造業における1事業者当たりの従業員数、事業所等の延べ床面積及び平成元年度の決定価格は、次のとおりである。

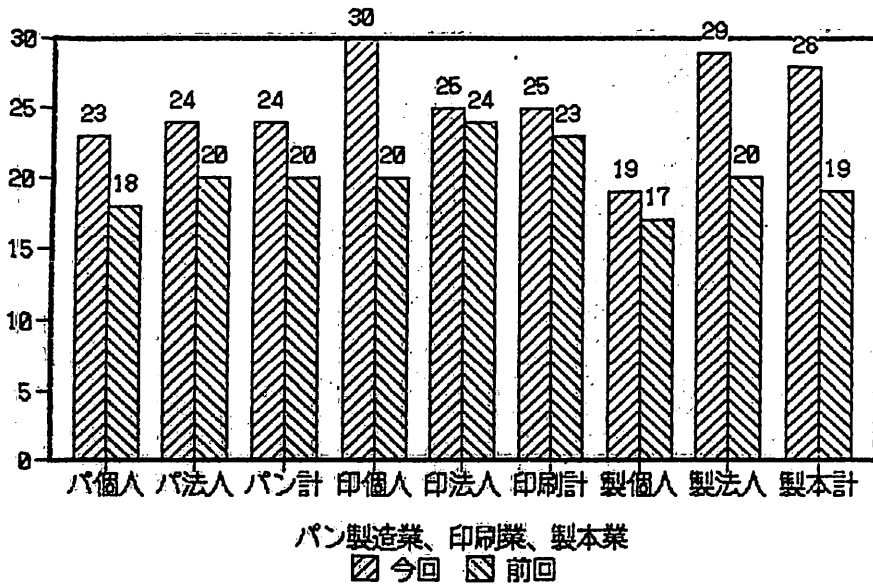
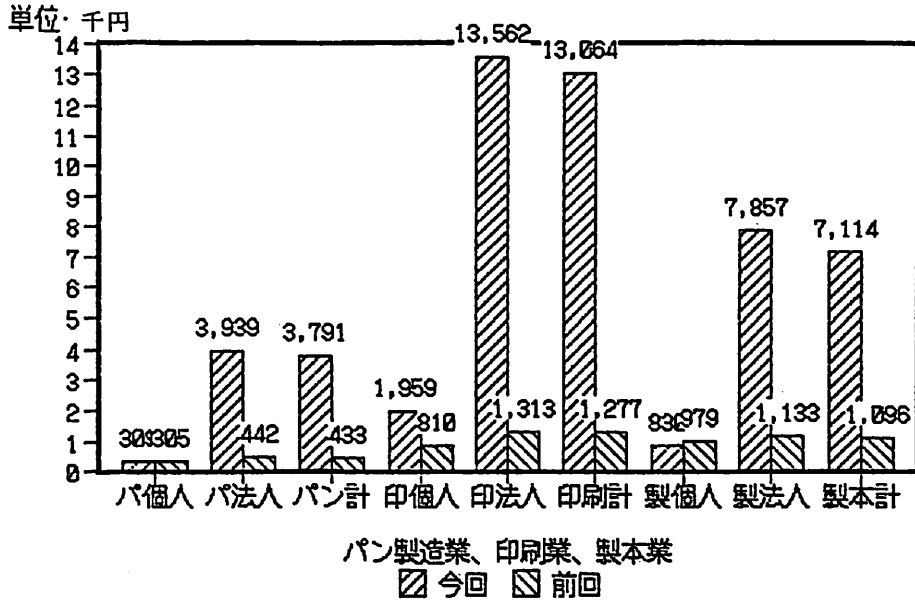
1事業者当たりの従業員数等

区分	従業員数(人)	事業所等の延べ床面積(㎡)	決定価格(千円)
個人	7(8)	165(147)	2,182(2,438)
法人	32(38)	763(758)	127,273(16,786)
計	28(28)	666(559)	106,998(12,119)

()内は、前回調査分(昭和59年)の数値である。

1事業者当たりの事業所等の延べ床面積及び平成元年度決定価格について、法人の場合には、事業所等の延べ床面積が従業員数の増加とともに増加の傾向にあるが、決定価格は、従業員数15~19人を最高に、次いで5~9人となっており、決定価格は従業員数に比例して増加する傾向とはなっていない。個人の場合には、事業所等の延べ床面積が従業員数の増加とともに増加の傾向にあり、

決定価格もおおむね従業員数の増加とともに、増える傾向にある。なお、1事業者当たりの決定価格については、法定免税点を従業員数別においても、個人・法人の別においても上回っている。

前回調査と比較すると、従業員数は個人、法人ともにほとんど変わらず、また、事業所等の延べ床面積においても増加の傾向にはあるが、決定価格については、個人の場合はほとんど変わらないが、法人の決定価格は大幅な増加となっている。

主要機械設備の1事業者当たり保有台数等は、(表-2)のとおりとなっている。

個人について、従業員数別では、次のようであった。

従業員数1~4人は、今回調査の30%をしめているが、1事業者当たりの保有台数において1台を超えるものはなく、ミキサー縦型の0.9台、電気窯の0.7台の順であり、1事業者当たりの保有率においても100%となる機械はない。

従業員数5~9人では、ミキサー縦型が1.3台、スライザーが0.9台となっており、機械保有率では、ミキサー縦型が100%を超える保有率となっている。

従業員数10~14人では、ミキサー縦型1.7台、スライザー1.3台、醗酵用ボックス1.0台の保有台数となっている。

従業員数15~19人では、ラッピング2.0台、ミキサー縦型1.3台、電気窯1.3台、ボイラー1.0台、オープン1.0台、スライザー1.0台となっており、従業員数の増加に応じて保有台数が1台を超える機械の種類が増加している。

個人の平均では、ミキサー縦型のみが、1.2台と1台を超えている。

法人については、以下のとおりである。ミキサー縦型は、従業員数の別に関係なく、すべての段階において1台の保有台数を超えており、ミキサー縦型は、法人の場合、標準装備となっていることがうかがえる。

ミキサー横型も高い保有率があり、4つの従業員数別で1台を上回っている。

醗酵用ボックスは、従業員数10~14人段階以上において、ほとんど1台を上回っており、個人とは違う保有傾向を示している。このことは、デバイダー、ラウンダー及びモルダーについても同様であり、個人の保有台数を大きく上回

っている。

オープン、ラッピング及びスライザーについては、個人と同様に従業員数の増加に伴って、保有台数において増加の傾向にある。

法人・個人合わせての1事業者当たりの保有台数についてみると、1台を上回る機械は、ミキサー縦型2.1台、醗酵用ボックス1.1台、デバイダー1.0台、モルダー1.1台、オープン1.0台、ラッピング1.0台及びスライザー1.4台となっており、パン製造業における基本的な機械は、おおむね保有している傾向にある。すなわち、混合（ミキサー縦型）、醗酵（醗酵用ボックス）、分割（デバイダー）、整形（モルダー）、オープン（オープン）及び製品処理（ラッピング、スライザー）となっているのである。

耐用年数経過後の保有状況を、個人、法人の合計でみると次のようになる。

保有割合の高い機械についてみると、ミキサー縦型において、耐用年数経過後も使用している割合は、46.2%と約半分をしめている。醗酵用ボックスの同割合は35.1%である。デバイダーの同割合は、54.9%と半分を上回っている。

モルダーの同割合は、46.0%である。オープンの同割合は、31.0%である。ラッピングの同割合は、61.4%と耐用年数をこえて所有している割合が高いものがある。スライザーの同割合は、61.2%である。したがって、これらのことから、5%の残存価格により申告しているものが、おおよそ半分近くをしめていることが推測できる。

表2-1 パン製造業における個人・法人別、従業員数別、1事業者当たり従業員数等

		一 事 業 者 当 たり							
		事業者数		従業員数		事業所等の 延べ床面積		決定価格	
		今 回	前 回	今 回	前 回	今 回	前 回	今 回	前 回
				人				千円	
個 人	1～4	25	32	3	3	91	59	1,011	988
	5～9	43	48	7	7	175	138	1,997	2,488
	10～14	9	19	12	11	186	197	4,529	2,975
	15～19	3	3	17	17	371	486	7,399	6,595
	20～29	3	5	21	21	366	277	2,339	5,059
	30～39								
	40以上		1		45		710		10,647
	計	83	108	7	8	165	146	2,182	2,438
法 人	1～4	28	12	3	3	109	77	5,104	1,476
	5～9	82	36	7	7	212	188	291,166	2,954
	10～14	93	39	12	12	422	300	80,460	6,086
	15～19	41	33	17	17	531	389	392,511	7,222
	20～29	63	29	24	23	609	561	12,712	10,264
	30～39	28	14	33	34	696	785	11,875	16,061
	40～49	27	14	45	43	1,048	816	18,867	21,452
	50～69	25	15	55	57	1,226	804	21,352	22,774
	70～99	17	11	82	81	1,534	1,786	37,801	35,680
	100以上	23	21	213	172	4,422	3,199	172,789	76,357
	計	427	224	32	38	763	758	127,372	16,786
合 計		510	332	28	28	666	559	106,998	12,119

図2-1 パン製造業の一事業者当たり事業所等の延べ床面積(㎡)(法人)



図2-2 パン製造業の一事業者当たり事業所等の延べ床面積(㎡)(個人)



図2-3 パン製造業の一事業者当たり決定価格(千円)(法人)

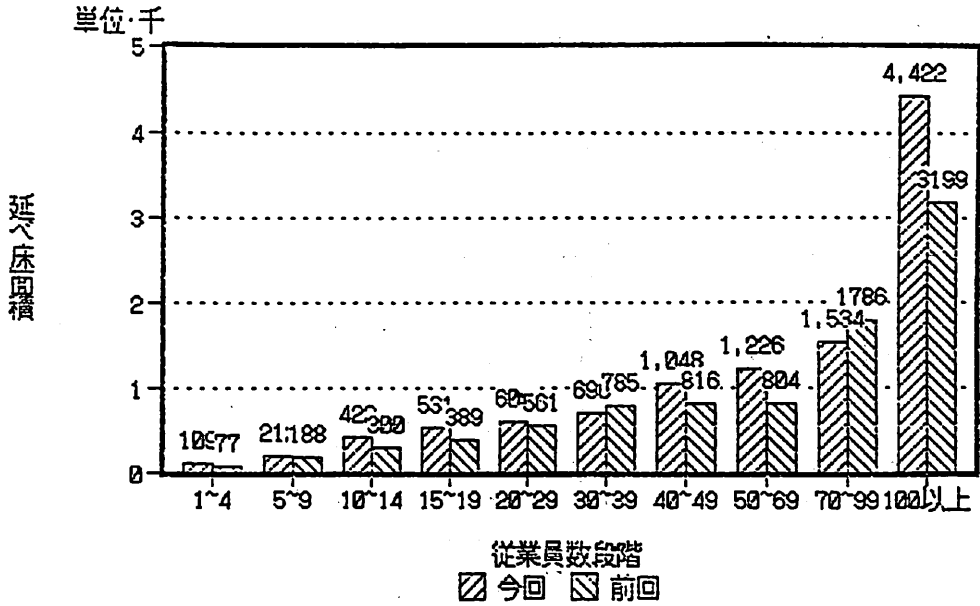

図2-4 パン製造業の一事業者当たり決定価格(千円)(個人)

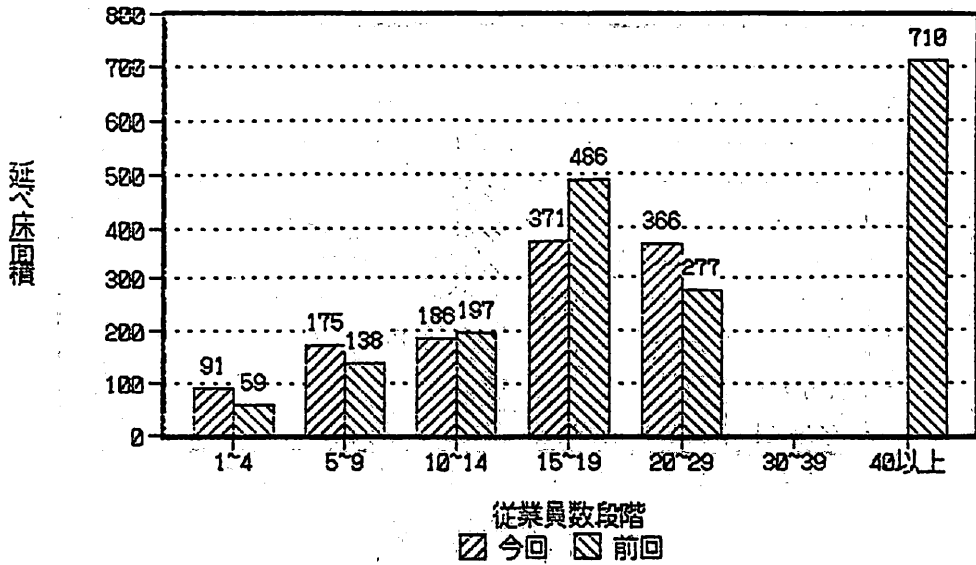

図2-5 パン製造業の一事業者当たり従業員数(人)(法人)

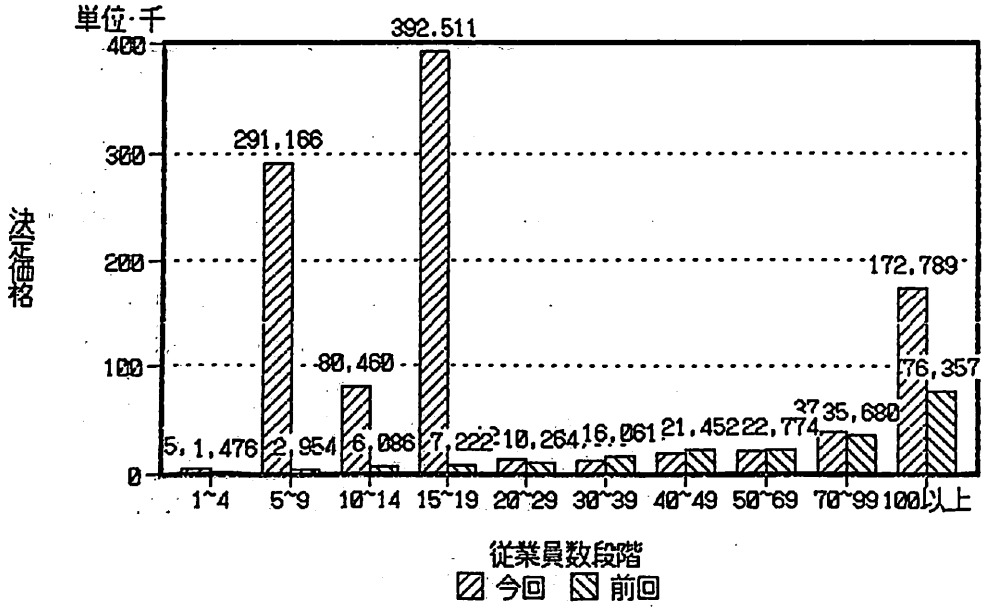

図2-6 パン製造業の一事業者当たり従業員数(人)(個人)

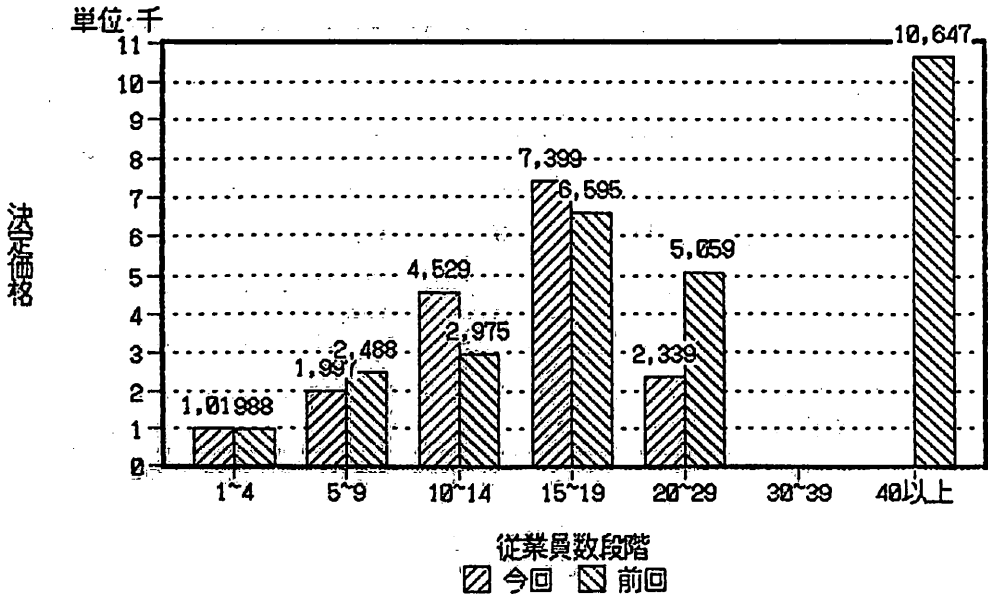

図2-7 ミキサー横型保有台数

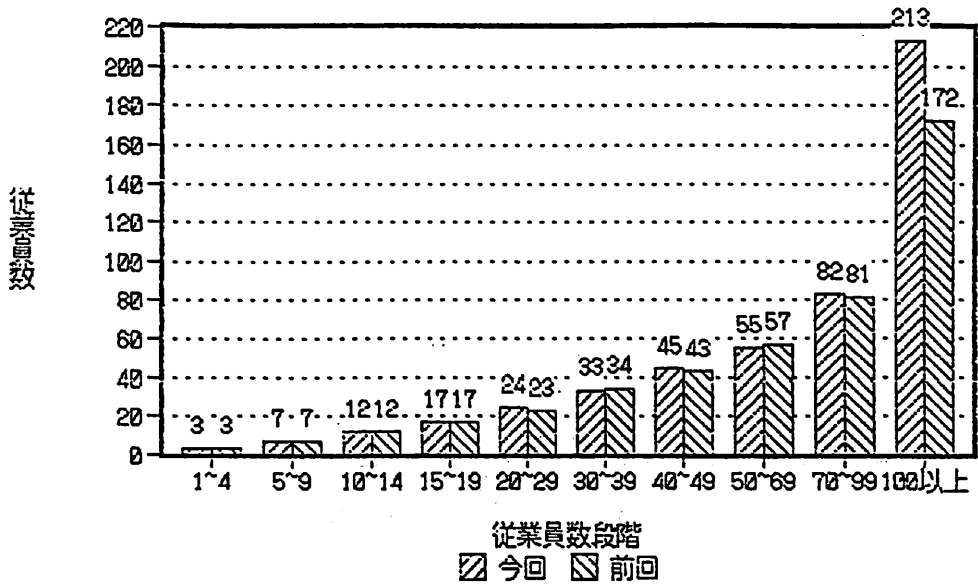

図2-8 オープン保有台数

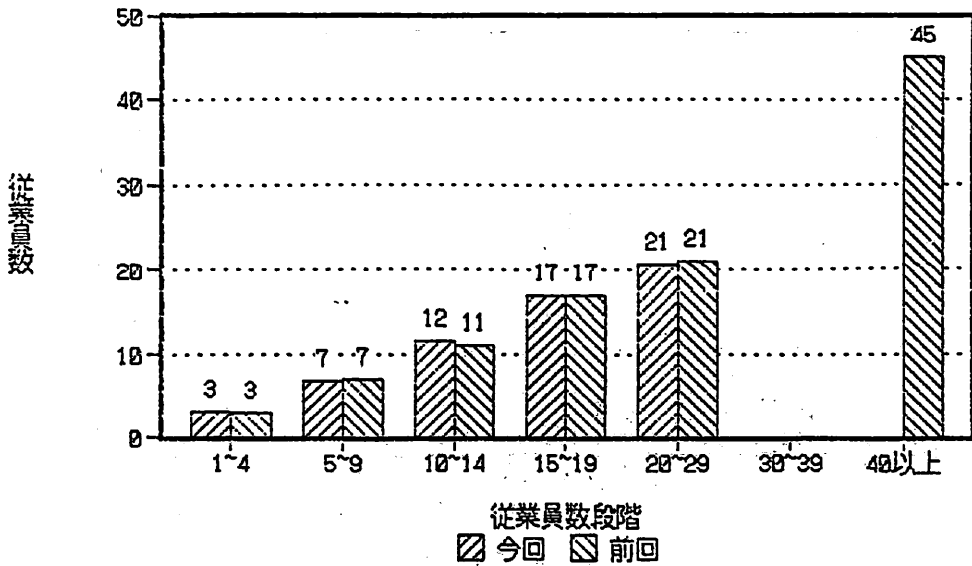

図2-9 ミキサー縦型保有台数

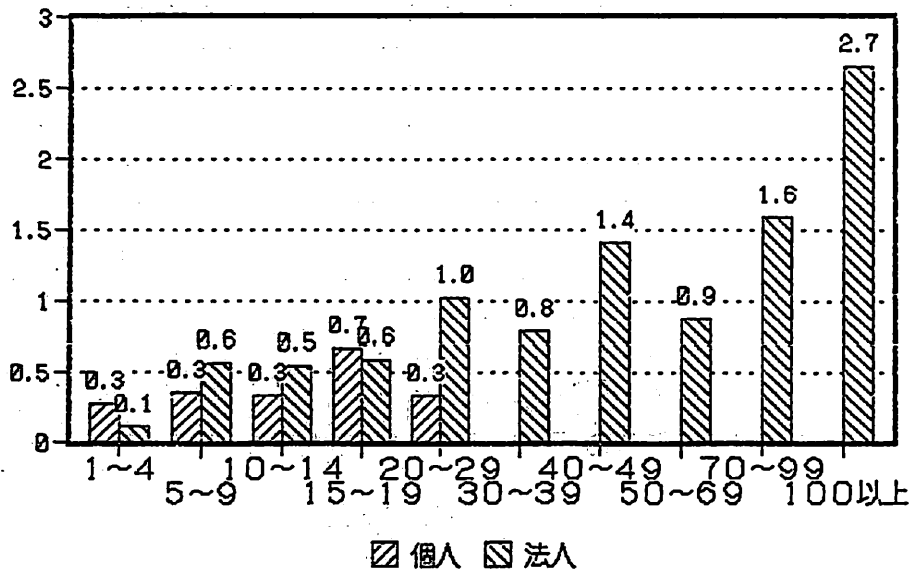

図2-10 醸酵用ボックス保有台数

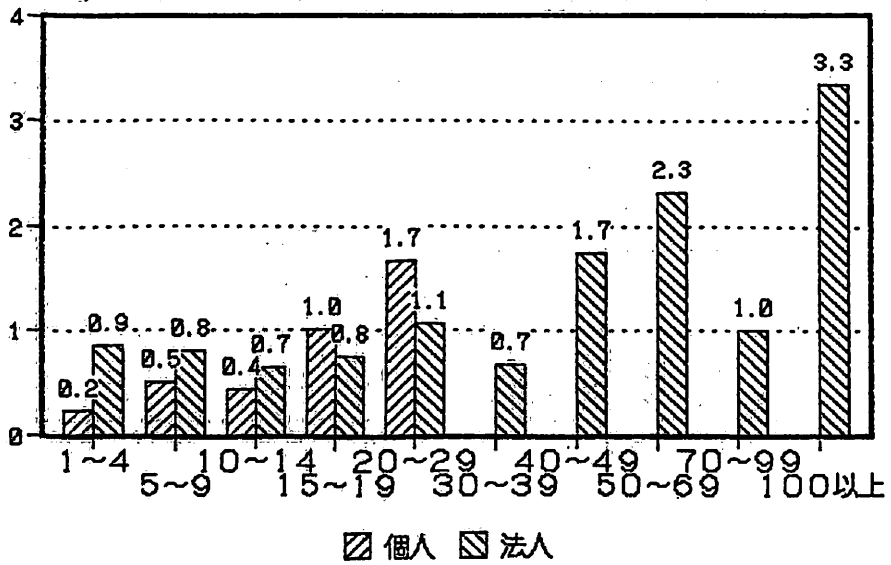

(3) 印刷業

印刷業における1事業者当たりの従業員数、事業所等の延べ床面積及び平成元年度の決定価格等は次のとおりとなっている。

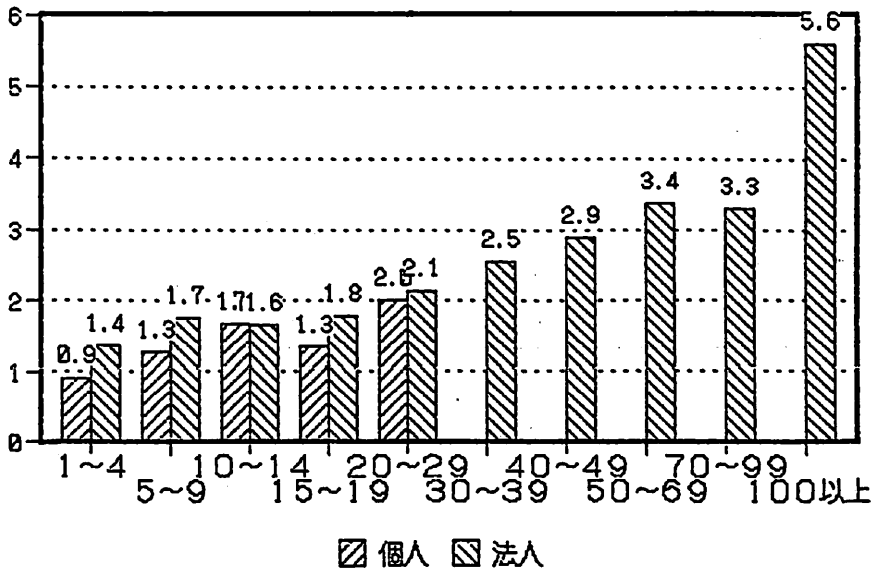
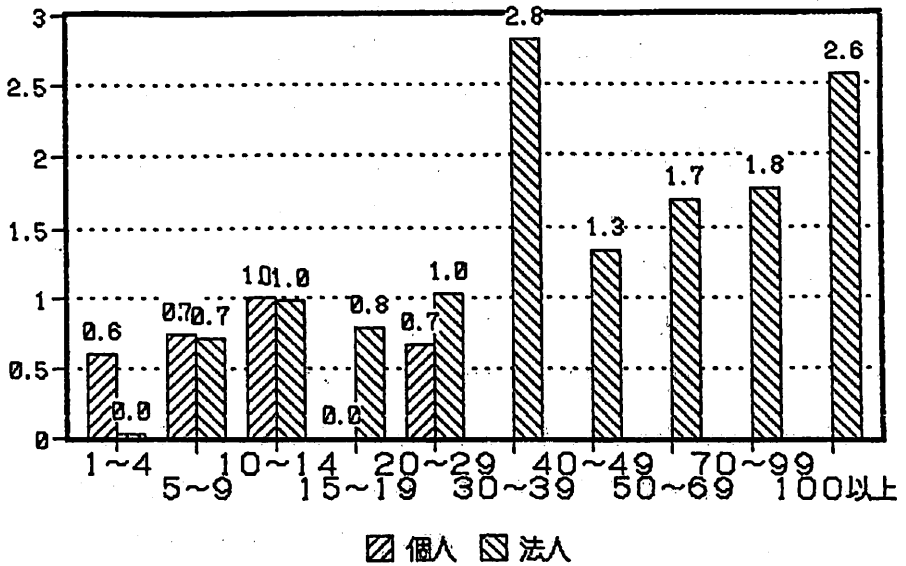
1事業者当たりの従業員数等

区 分	従業員数(人)	事業所等の延べ床面積 (㎡)	決定価格(千円)
個 人	7 (6)	209(118)	13,824 (4,857)
法 人	26(26)	639(611)	347,276(34,141)
計	23(19)	579(445)	300,636(24,271)

()内は前回調査分(昭和58年)の数値である。

1事業者当たりの事業所等の延べ床面積は、個人では、従業員数の増加に応じて増える傾向にある。法人でも、この傾向は同様であり、従業員数100人以上が最も広い延べ床面積となっている。

1事業者当たりの平成元年度決定価格は、個人では、従業員数の増加とともに増える傾向にある。法人では、従業員数1～4人の段階が最も低いものとなっているが、40～49人を最高に、それより多い従業員数の段階では、急激な減少となっている。法定免税点との関係では、どの従業員数段階においても、個人、法人の別においても上回っており、最も値の低い「個人」「1～4」の段階でも法定免税点の3倍近いものとなっている。

主要保有機械保有設備の保有割合は、(表-3)のとおりである。個人の平均で見ると、保有割合の高いものは、製版用カメラ(63%)、プリンター(41%)、写真植字機(76%)、回転とっ版印刷機(69%)、単色オフセット印刷機(148%)及び断裁機(87%)であり、この中では単色オフセット印刷機の保有がきわだっており、印刷業の中核をなす機械といえるであろう。

主要保有機械設備の1事業者当たりの保有の割合を法人でみると、高い保有割合のものは、製版用カメラ(102%)、プリンター(65%)、写真植字機(199%)、回転とっ版印刷機(83%)、単色オフセット印刷機(214%)、多色オフセット印刷機(103%)及び断裁機(110%)となっており、個人の保有割合と比較すると、多色オフセット印刷機(個人では18%)であり、法人

と個人の違いが表われている。

主要機械の1事業者当たりの保有状況は、個人の平均で1台を上回るものは、パン製造業と比較して少なく、単色オフセット印刷機の1.5台のみである。次に法人の平均では、製版用カメラ(1.0台)、写真植字機(2.0台)、単色オフセット印刷機(2.1台)、多色オフセット印刷機(1.0台)及び断裁機(1.1台)となっている。

従業員数別における高い保有台数をしめしているのは、製版用カメラ(個人20~29人2.0台、法人50~69人2.3台、70~99人2.2台)、プリンター(個人20~29人2.5台、法人100人以上1.7台)、写真植字機(個人20~29人2.0台、法人20~29人2.6台、30~39人2.5台、40~49人3.5台、50~69人4.9台、70~99人4.7台、100人以上3.7台)、単色オフセット印刷機(個人20~29人6.0台、法人10~14人段階以降2.0台を上回っている)、多色オフセット印刷機(法人50~69人2.4台、70~99人4.6台、100人以上5.3台)及び断裁機(法人70~99人2.0台、100人以上2.9台)となっている。

主要保有機械の耐用年数経過後の保有状況については、次のとおりである。

保有割合の高い機械について個人、法人の計では、製版用カメラの耐用年数経過後の保有割合(52.4%)、プリンター(27.9%)、写真植字機(34.3%)、回転とっ版印刷機(65.5%)、単色オフセット印刷機(24.3%)、多色オフセット印刷機(13.1%)及び断裁機(45.9%)となっている。この中において、印刷業の機械の中核をなすであろうオフセット印刷機の単色、多色ともに耐用年数経過後の機械保有割合が低いのは、この分野の技術革新においてめざましいものがあるからであろう。

個人における耐用年数経過後の保有割合を、個人において保有割合の高いものについてみると、製版用カメラ(58.2%)、焼枠(37.5%)、プリンター(41.7%)、写真植字機(19.7%)、回転とっ版印刷機(76.7%)、単色オフセット印刷機(22.5%)、全自動小型印刷機(24.2%)、断裁機(55.3%)となっており、また、多色オフセット印刷機は12.5%となっている。

法人では、製版用カメラ(51.8%)、焼枠(36.8%)、プリンター(26.4%)、

写真植字機（16.8%）、回転とっ版印刷機（64.0%）、単色オフセット印刷機（24.5%）、多色オフセット印刷機（13.1%）及び断裁機（44.6%）となっており、個人、法人ともに耐用年数の経過を待たず設備を更新している状態のようである。

なお、印刷業の機械の保有状況全体をみると、特殊な印刷分野に使用する機械は、法人の従業員規模の大きいものにきわだった保有率がみとめられるものがあり、たとえば特殊フォーム印刷機では、1～4人の従業員では、0.0%の保有率であるが、70～99人では94.4%、100人以上では93.3%となっている。

表3-1 印刷業における個人・法人別、従業員数別、1事業者当たり従業員数等

		一 事 業 者 当 たり							
		事業者数		従業員数		事業所等の 延べ床面積		決定価格	
		今 回	前 回	今 回	前 回	今 回	前 回	今 回	前 回
				人				千円	
		今 回	前 回	今 回	前 回	今 回	前 回	今 回	前 回
個 人	1～4	32	104	3	3	94	79	2,758	3,053
	5～9	42	78	7	6	150	123	19,279	4,932
	10～14	6	22	11	11	218	191	18,144	8,061
	15～19	3	4	16	17	1,904	263	32,805	12,009
	20～29	2	1	24	26	389	778	33,984	68,666
	30～39	2	3	37	32	523	383	14,731	11,155
	40以上								
	計	87	212	7	6	209	118	13,824	4,857
法 人	1～4	33	27	4	3	153	119	3,662	3,980
	5～9	120	90	7	7	183	148	6,961	5,993
	10～14	89	78	12	11	299	243	12,316	11,400
	15～19	59	51	17	17	423	433	260,401	15,159
	20～29	97	68	24	23	637	477	32,428	21,264
	30～39	48	34	35	33	856	693	52,148	42,371
	40～49	28	16	44	43	909	965	4,245,175	54,342
	50～69	28	26	59	56	1,612	1,428	1,361,965	110,066
	70～99	18	13	83	89	1,801	1,776	162,654	119,320
	100以上	15	14	156	174	3,822	4,702	186,710	268,497
	計	535	417	26	26	639	611	347,276	34,141
合 計	622	629	23	19	579	445	300,636	24,271	

図3-1 印刷業の一事業者当たり事業所等の延べ床面積(㎡)(法人)



図3-2 印刷業の一事業者当たり事業所等の延べ床面積(㎡)(個人)



図3-3 印刷業の一事業者当たり決定価格(千円)(法人)

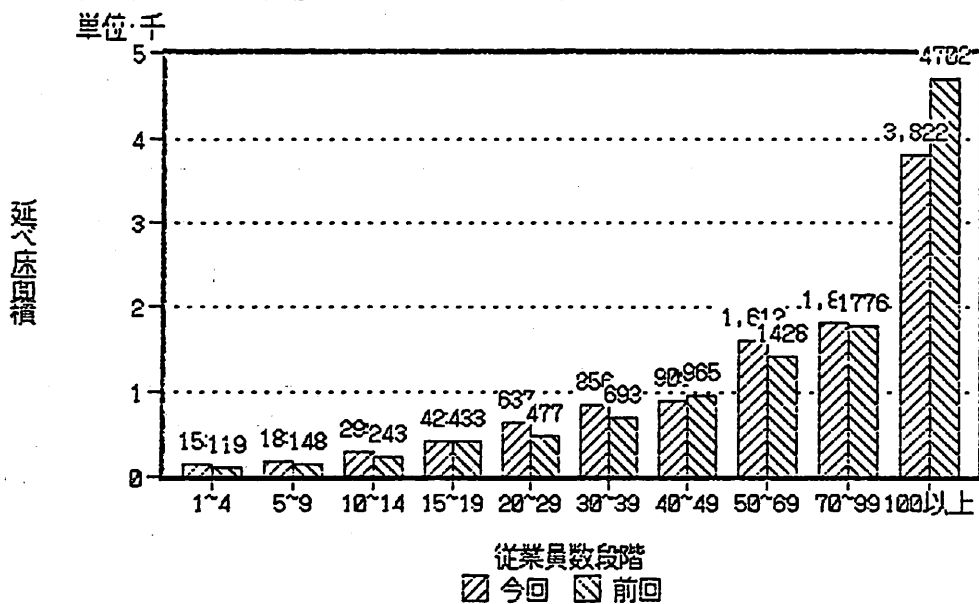

図3-4 印刷業の一事業者当たり決定価格(千円)(個人)

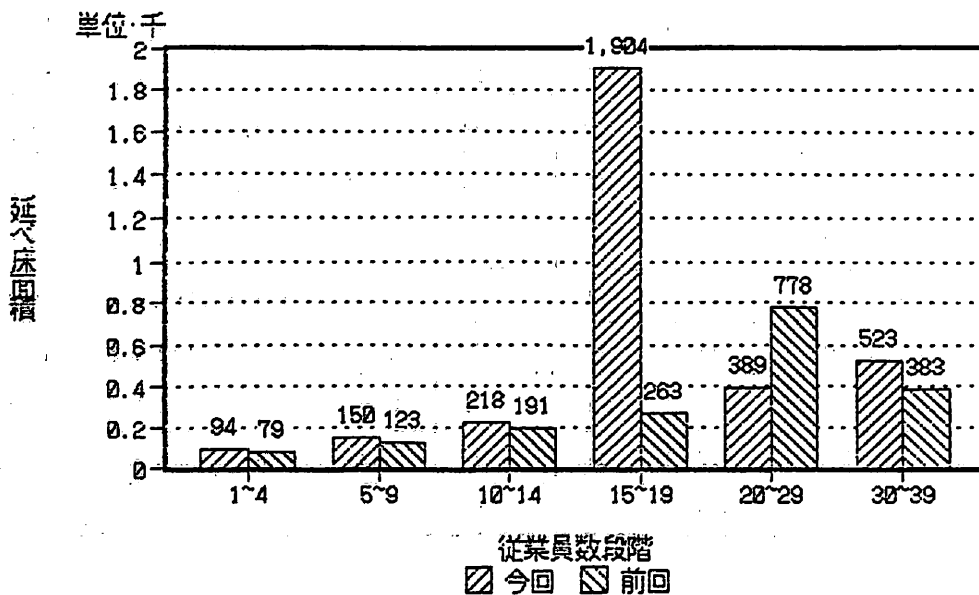

図3-5 印刷業の一事業者当たり従業員数(人)(法人)

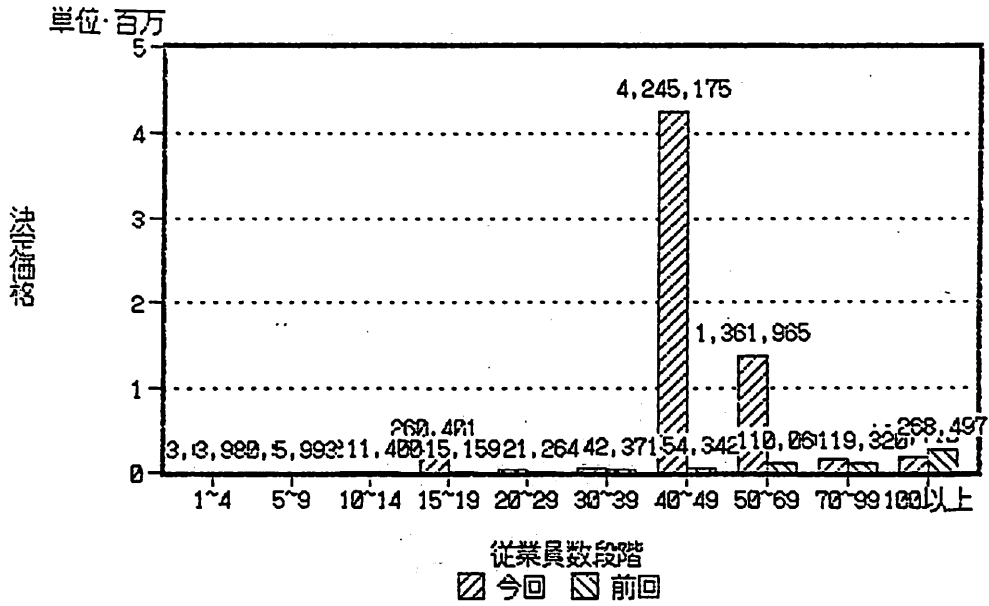

図3-6 印刷業の一事業者当たり従業員数(人)(個人)

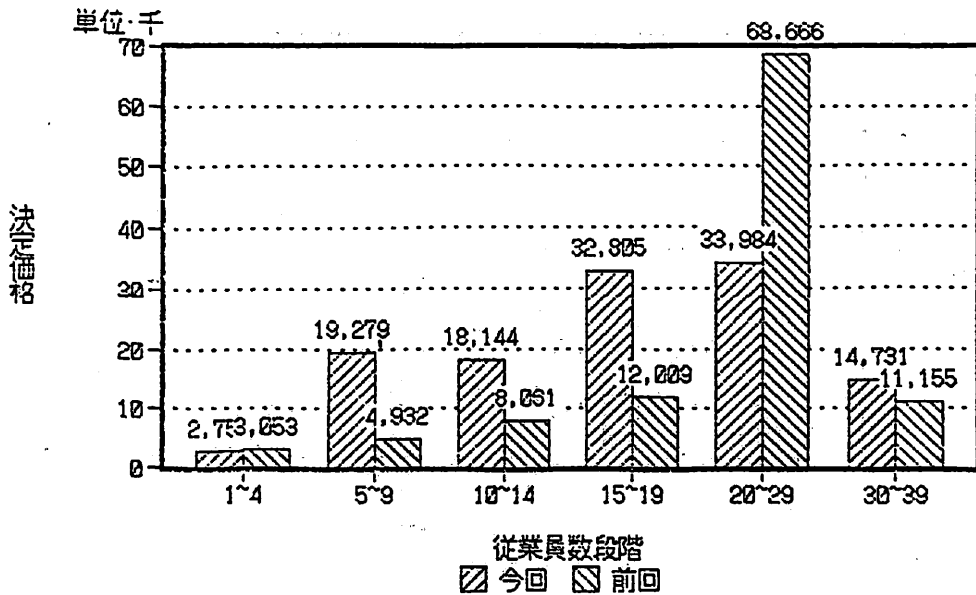

図3-7 製版用カメラ保有台数

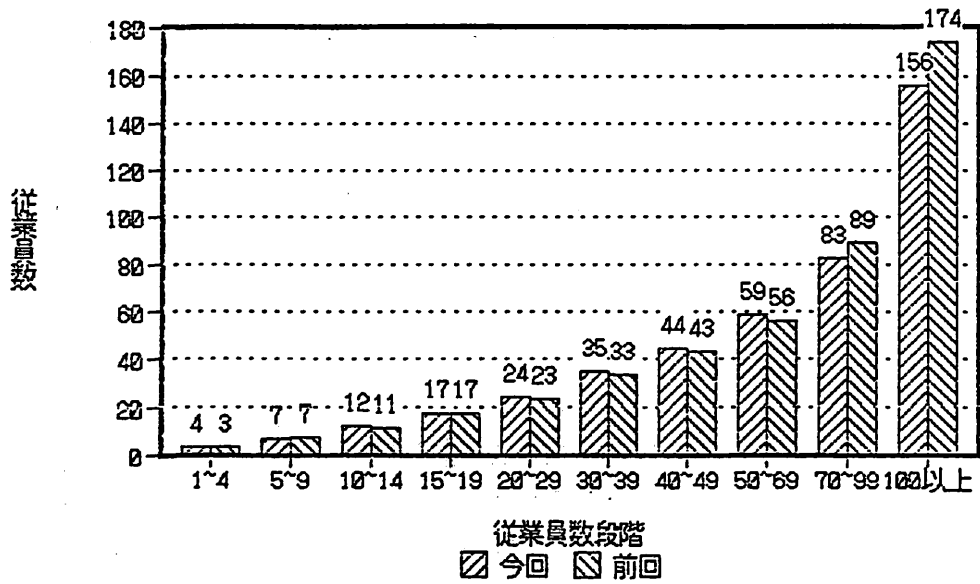

図3-8 焼枠保有台数

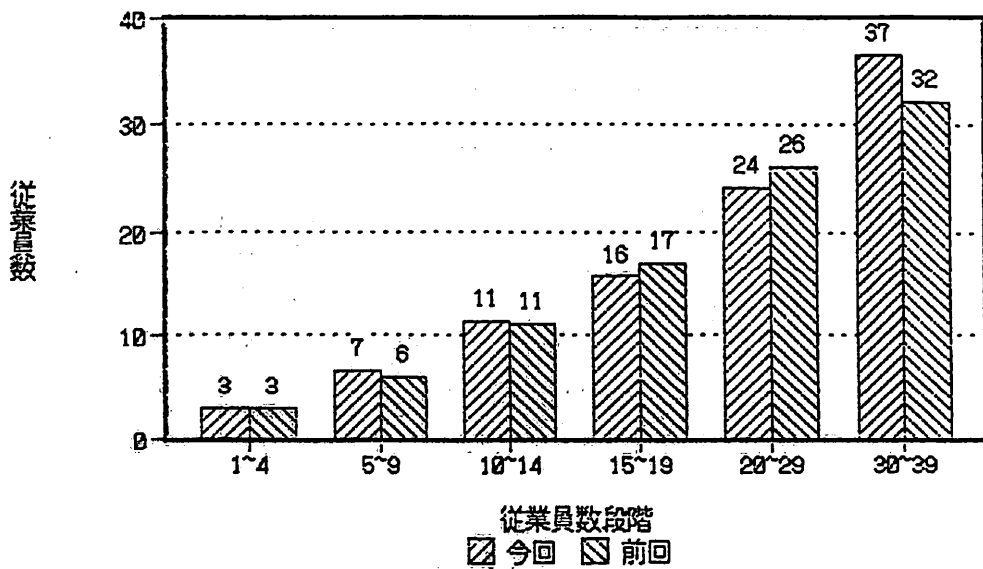

図3-9 単色オフセット印刷機保有台数

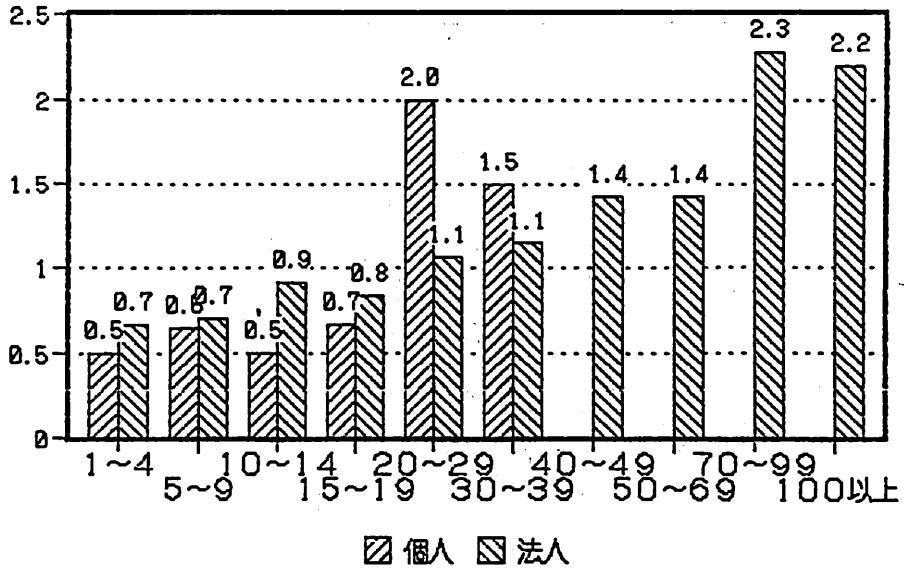

図3-10 多色オフセット印刷機保有台数

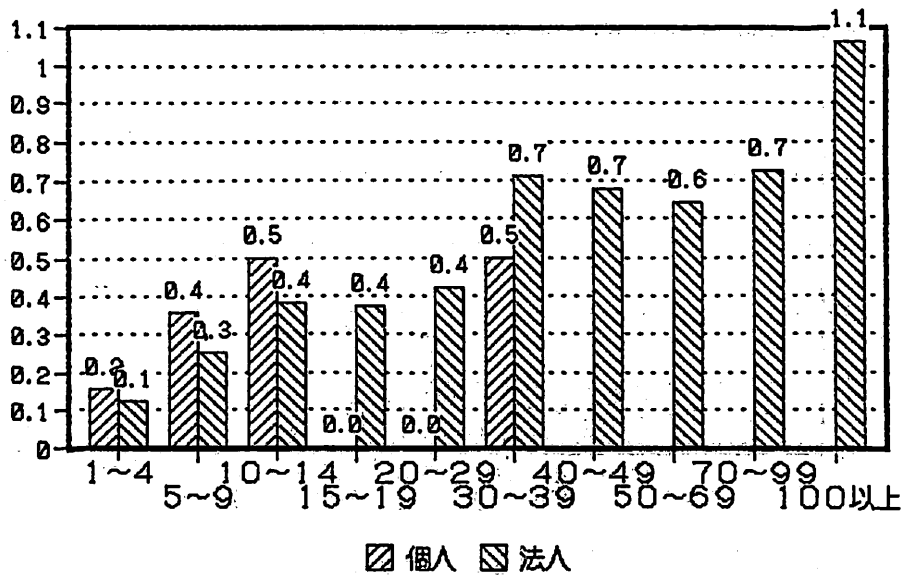

(4) 製本業

製本業における1事業者当たりの従業員数、事業所等の延べ床面積及び平成元年度の決定価格は、次のとおりである。

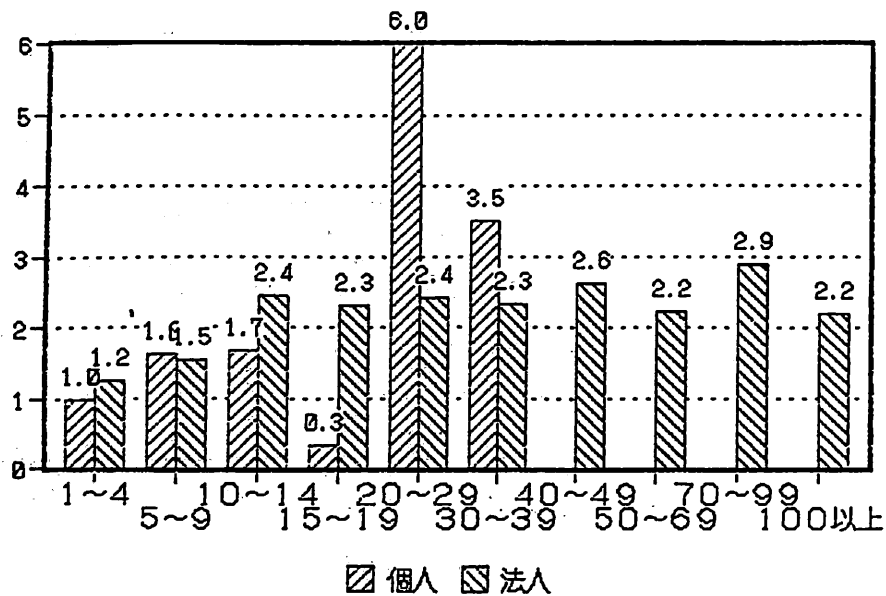
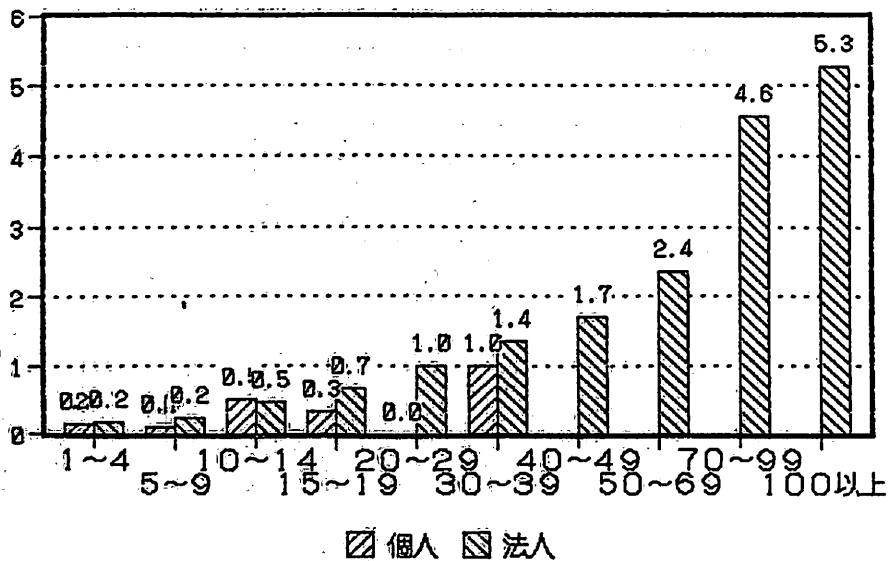
1事業者当たりの従業員数等

区分	従業員数(人)	事業所等の延べ床面積 (㎡)	決定価格(千円)
個人	4 (5)	85 (78)	3,641 (4,404)
法人	18(19)	516(378)	139,401(21,414)
計	13(11)	377(211)	95,502(11,942)

()内は、前回調査分(昭和57年)の数値である。

1事業者当たりの事業所等の延べ床面積は、個人では従業員数の増加に応じて伸びる傾向にはない。法人では、従業員数の増加に応じて事業所等の床面積も伸びる傾向におおむねある。

1事業者当たりの平成元年度決定価格は、個人では従業員数の増加とともに増加している。なお、個人の1事業者当たりの決定価格は、前回調査(昭和57年)よりも低いものとなっている。

法人における決定価格は、従業員数1～4人の段階が最も低いものであって、順次従業員数の段階が上に行くにしたがって、増加の傾向にある。法定免税点は、個人、法人とともに上回り、特に法人では従業員数1～4人においても1事業者当たりの決定価格が5,295千円と大きく上回っており、おおむね免税点を上回る傾向にある。個人の従業員数1～4人においては、2,582千円であって、免税点を下回るものもみられる。

主要保有機械設備の保有割合は(表-3)のとおりである。個人の平均では、保有割合の高い機械設備は、綴機(180%)、折機(137%)、断裁機(128%)、丁合機(63%)であり、パン製造業及び印刷業と比較して保有割合の高いものとなっている。

主要保有機械設備の1事業者当たりの保有割合について、法人では、折機(342%)、綴機(336%)、断裁機(233%)、丁合機(126%)、突きそろえ機(95%)が高いものとなっている。個人と法人を保有機械設備の保有割

合の高いものを比較してみると、保有率の違いはあるものの、断裁機、折機、綴機といった基幹的な設備において、保有割合の高いという点で同様のものがある。

従業員数別において高い保有台数をしめしているものは、断裁機（個人15～19人2.0台、法人40～49人4.9台）、折機（個人15～19人5.0台、法人40～49人6.3台）、綴機（個人15～19人4.0台、法人20～29人5.9人）及び締め機（法人40～49人1.9台）である。断裁機、折機及び綴機は、個人、法人の全従業員数段階において1台を上回っており、ほとんどの事業所において、これら三つの機械設備を保有しているようである。

主要保有機械の耐用年数経過後の保有状況については、次のとおりである。

保有割合の高い機械設備における個人、法人の計について、耐用年数経過後の保有割合は、突きそろえ機（27.7%）、断裁機（27.7%）、折機（22.2%）、丁合機（11.9%）、綴機（26.4%）、締め機（41.4%）、背固め機（42.1%）及び表紙くるみ機（39.4%）であり、耐用年数経過後における主要保有機械設備の保有は高いものがある。

個人における耐用年数経過後の保有割合について、個人において保有割合の高いものについてみると、断裁機（40.6%）、折機（33.8%）、丁合機（14.7%）、綴機（41.2%）及び背固め機（53.8%）である。法人では、突きそろえ機（29.9%）、断裁機（24.3%）、折機（19.9%）、丁合機（11.3%）、綴機（22.6%）、締め機（40.0%）及び表紙くるみ機（40.7%）である。また、従業員数段階別に保有割合の最も高い折機についてみてみると、従業員数1～4人25.0%、5～9人19.8%、10～19人22.7%、20～29人10.8%、30～99人20.0%、100人以上50.0%であり、同様に締め機では、1～4人50.0%、5～9人45.5%、10～19人56.5%、20～29人25.0%、30～99人27.6%であって、おおむね従業員数の少ない法人において、耐用年数経過後においても機械設備を保有している傾向にある。

表4-1 製本業における個人・法人別、従業員数別、1事業者当たり従業員数等

		事業者数		一 事 業 者 当 たり					
				従業員数 人		事業所等の 延べ床面積		決定価格 千円	
		今 回	前 回	今 回	前 回	今 回	前 回	今 回	前 回
個 人	1～4	35	32	3	3	71	45	2,582	2,113
	5～9	18	14	7	7	114	138	5,541	8,739
	10～14								
	15～19	1	3	16	15	60	149	6,485	9,678
	20～29								
	30～39								
	40以上								
	計	54	49	4	5	85	78	3,641	4,404
法 人	1～4	10	4	3	3	80	87	5,295	1,301
	5～9	44	16	7	6	193	113	10,172	9,491
	10～14	34	10	13	13	420	354	398,453	24,747
	15～19								
	20～29	8	4	24	23	1,280	334	31,727	16,210
	30～39								
	40～49	15	3	45	34	1,504	1,267	90,318	96,984
	50～69								
	70～99								
	100以上	2	2	174	153	965	1,958	47,902	37,401
	計	113	39	18	19	516	378	139,401	21,414
合 計	167	88	13	11	377	211	95,502	11,942	

図4-1 製本業の一事業者当たり事業所等の延べ床面積(㎡)(法人)



図4-2 製本業の一事業者当たり事業所等の延べ床面積(㎡)(個人)



図 4 - 3 製本業の一事業者当たり決定価格（千円）（法人）

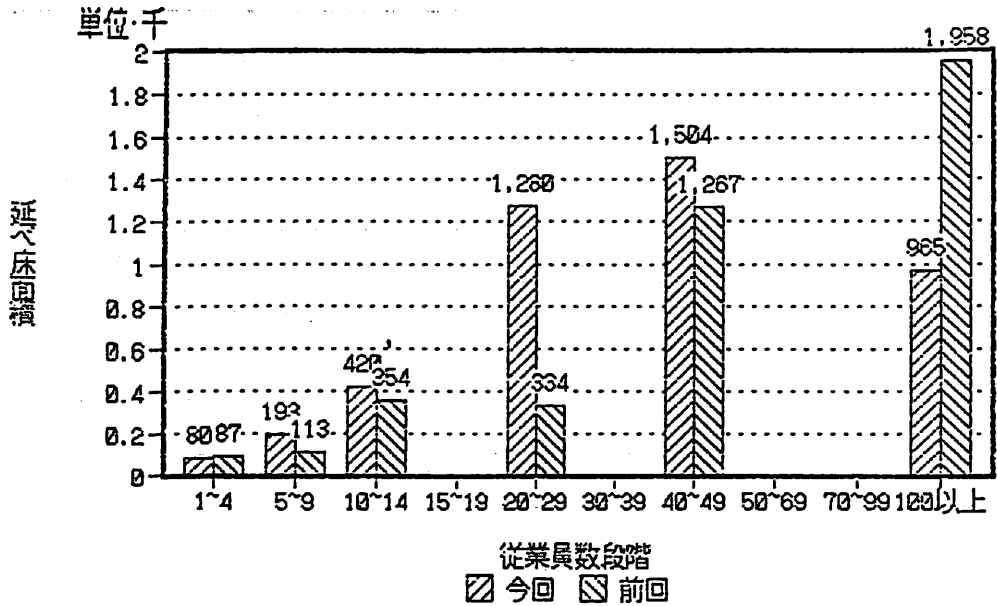

図 4 - 4 製本業の一事業者当たり決定価格（千円）（個人）

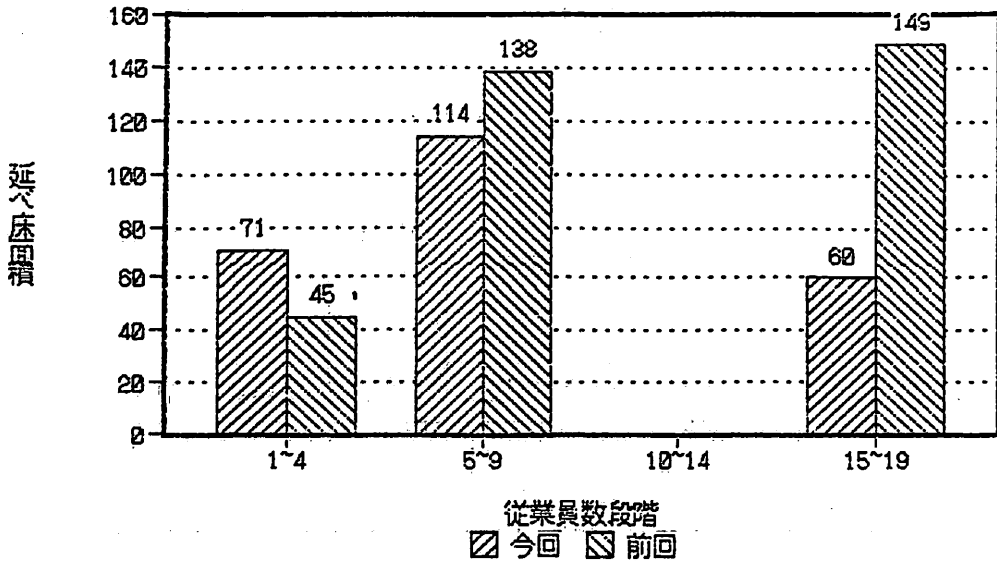

図4-5 製本業の一事業者当たり従業員数(人)(法人)

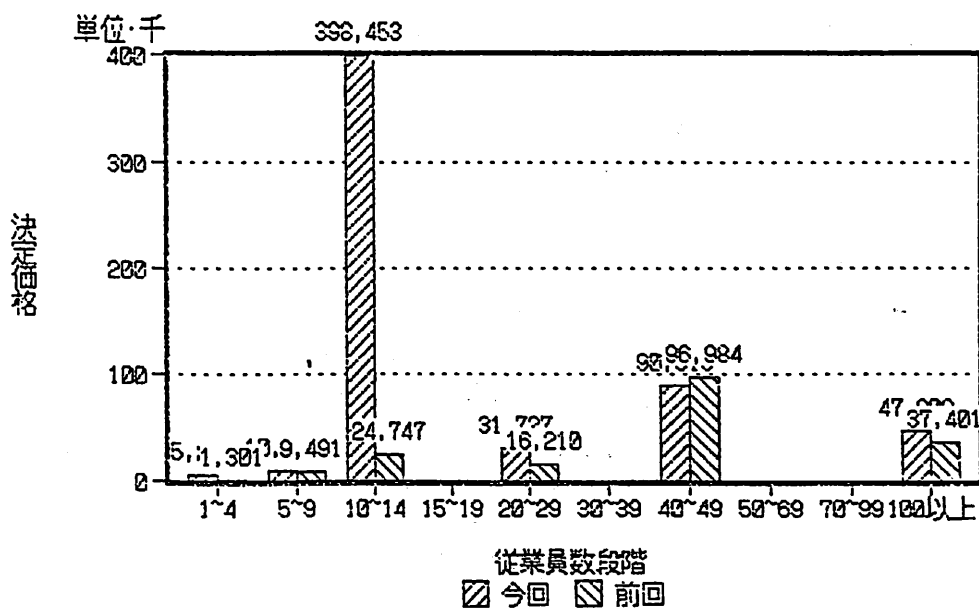

図4-6 製本業の一事業者当たり従業員数(人)(個人)

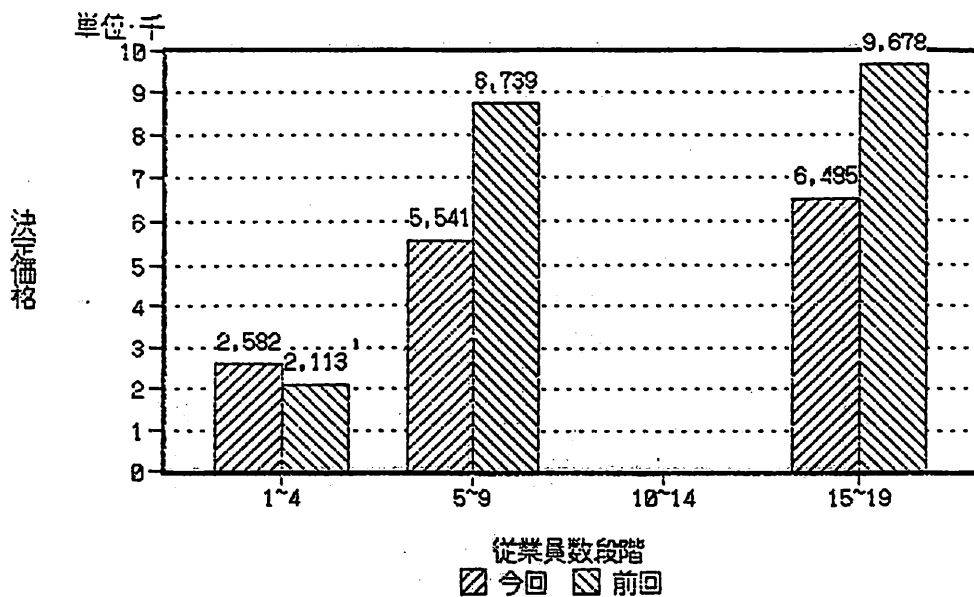

図4-7 突きそろえ機保有台数

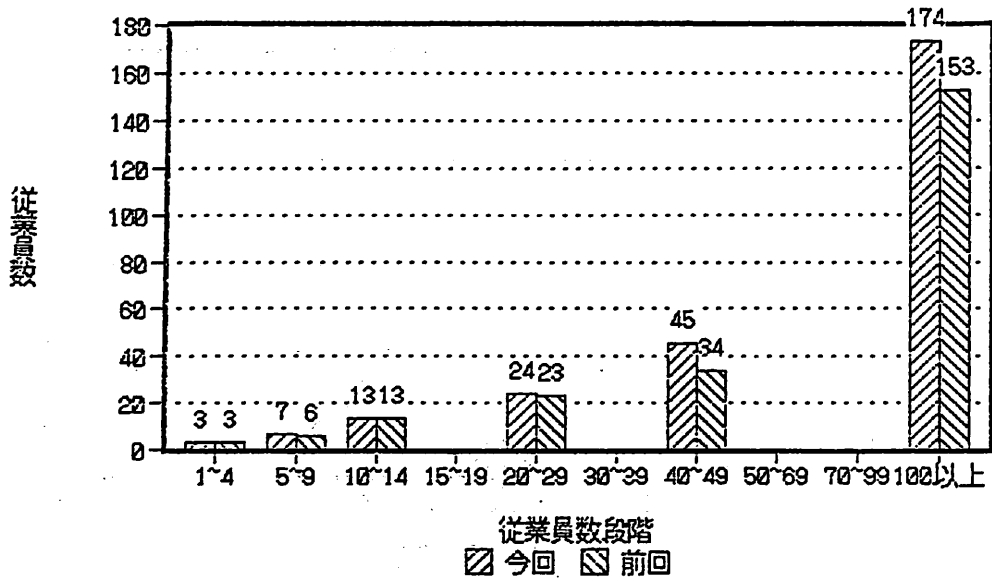

図4-8 折機保有台数

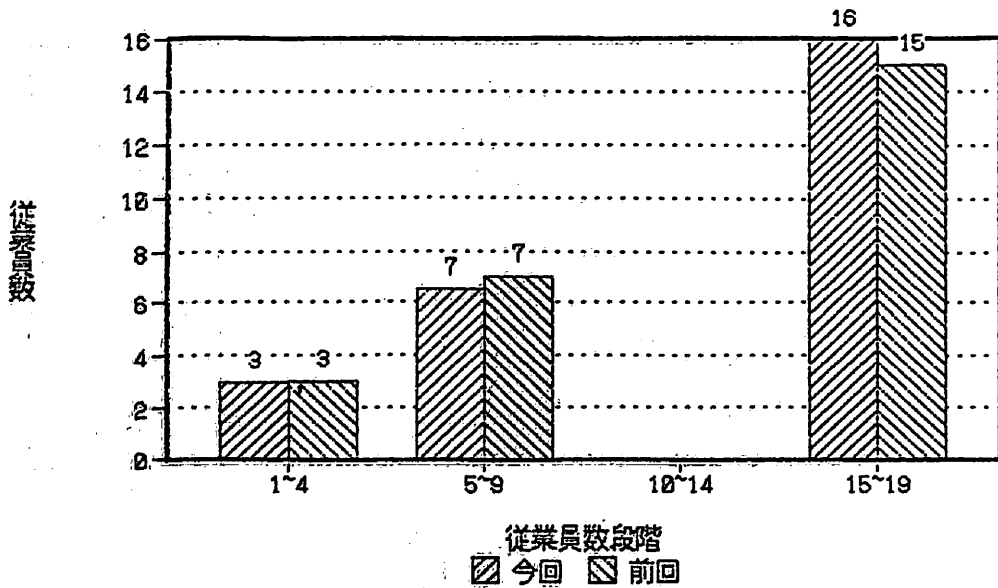

図4-9 断裁機保有台数

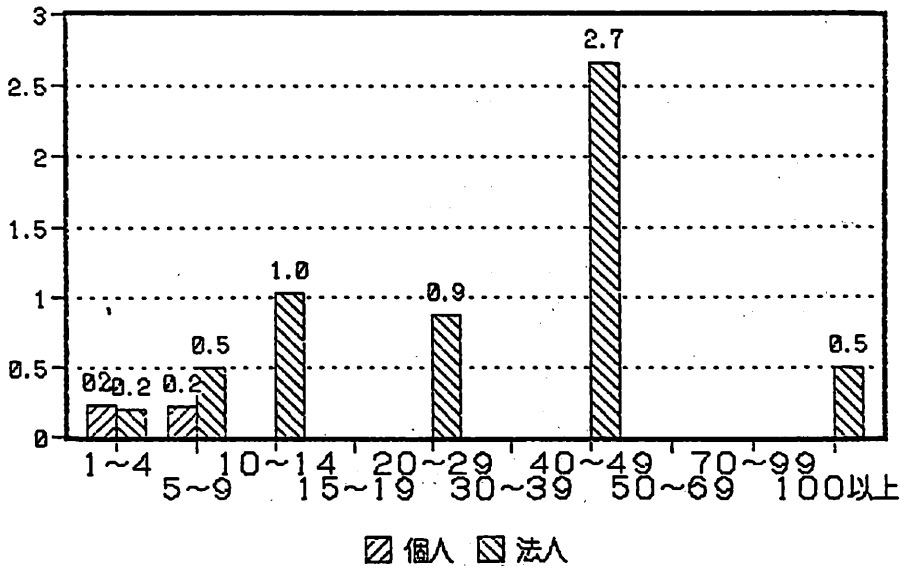

6 リース資産の形態について

わが国のリース産業は、企業の近代化、合理化、省力化、投資等の要因に支えられて、急成長をとげている。

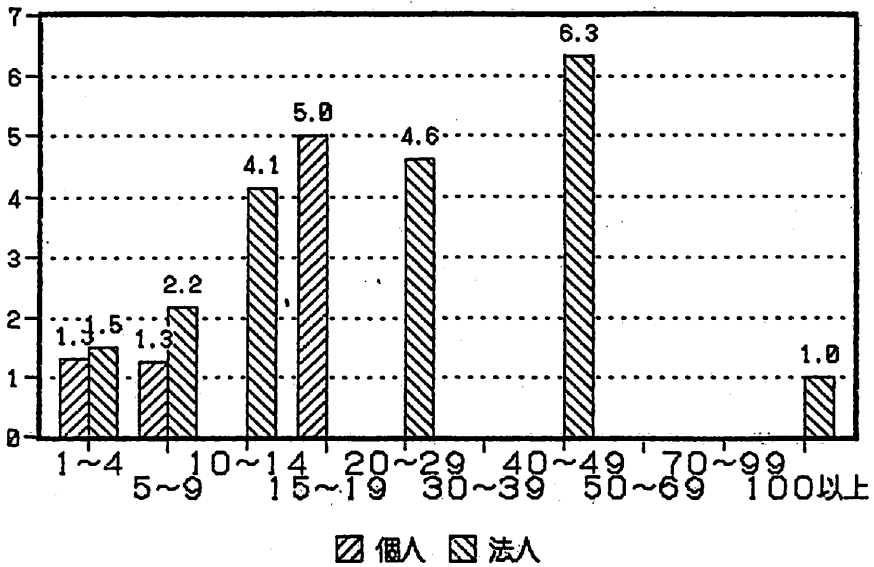
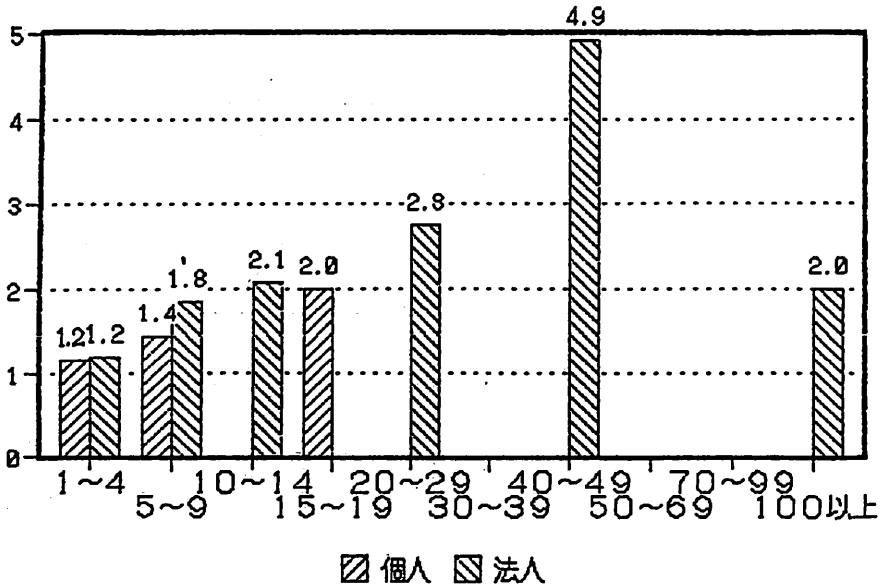
中小機械工業においても、近代化、省力化、コスト低減等のため、リースによる機械設備の利用が多くみられるところである。

本年度の調査においては、リース資産について、業種別に機械設備名、リース台数、リース契約年、リース期間及びリースの形態を調査した。

(1) パン製造業

パン製造業においては、リースによる機械設備が個人・法人あわせて263台とその利用が多くみられる。特に法人においてその利用が多く246台にのぼっている。

法人における機械設備のリースをみると、すべての工程についてリースの利

用がみられる。

リースの利用台数が最も多い機械設備は、オープンの工程におけるオープンであって、30台とオープンを使用している法人のオープン数236台の12.7%をリース機械がしめている。

次いで混合の工程におけるミキサー縦型の27台（リース利用率7.4%）、製品処理工程におけるラッピング（自動包装機）26台（リース利用率10.8%）、分割工程におけるデバイダー（分割機）24台（リース利用率8.2%）の順となっている。

なお、混合工程のミキサー縦型と横型を合計したリースの利用台数は40台と、パン製造業におけるミキサーのリース利用率は高いものになっている。

リース契約期間は、5年以上が248台とリース機械設備の94.3%を占めており、契約期間の長さがめだっている。次いで、3年以上～5年未満、1年以上～2年未満となっている。

また、リース契約の形態は、個人についてみるとメンテナンスなしのファイナンスリースが52.9%を占めているが、メンテナンス付きのファイナンスリースも41.2%と高い率を占めている。

法人については、メンテナンスなしのファイナンスリースが63.0%と多くを占めており、メンテナンス付きのファイナンスリースの22.0%と比較して3倍近いものとなっている。

また、全体でみてもメンテナンスなしのファイナンスリースが62.4%と高い率をしめしており、次いでメンテナンス付きファイナンスリース23.2%となっている。

(2) 印刷業

印刷業においては、リースによる機械設備は、307台であって、工程のすべてにわたってリースによる機械設備がみられる。

リースの利用による機械設備が多くみられる工程は、製版及び平板の工程である。

法人のリースによる機械設備の台数において、最も多い機械設備は、単色オ

フセット印刷機（62台）であり、次いで写真植字機（58台）、製版カメラ（45台）、多色オフセット印刷機（32台）、プリンター（門台）、特殊フォーム印刷機（17台）の順である。

個人のリースによる機械設備においても、法人と同様に、単色オフセット印刷機、製版用カメラのリース利用台数が多い。

法人のリースによる機械設備を、利用率でみると、最も利用率の高いものは、特殊部門の特殊フォーム印刷機の18.1%であり、次いで紙枚数計算機の8.8%、製版用カメラの8.2%、多色オフセット印刷機の5.8%、写真植字機の5.5%、単色オフセット印刷機、卓上オフセット印刷機の5.4%の順である。

リース契約の期間については、個人では、期間5年以上が77.8%を占めており、次いで3年以上～5年未満となっている。

法人では、リース契約期間5年以上が92.0%とほとんどを占めており、次いで3年以上～5年未満の4.2%となっている。

リースの利用形態は、個人では、メンテナンスなしのファイナンスリースが61.1%であり、メンテナンス付きのファイナンスリースが22.2%であった。

法人の利用形態では、個人と同様にメンテナンスなしのファイナンスリースが61.3%と最も多く、次いでメンテナンス付きのファイナンスリース（27.0%）がある。

全体では、メンテナンスなしのファイナンスリースが61.2%を占めている。

(3) 製本業

製本業では、他の二業種ほどリースによる機械設備の利用が行われてはいない。

リースによる利用台数の多い機械設備を順にみると、個人では、丁合機、断裁機、折機、綴機である。

法人では、折機の利用台数が最も多く25台であって、次いで綴機（手綴、無線とじ、糸とじ）の24台、丁合機の11台、断裁機（手動機、自動機、三方裁ち機）の9台であった。

法人のリースによる機械設備の利用率は、法人では、丁合機が最も多い利用率であって6.3%となっており、次いで折機の5.4%、綴機（手綴、無線とじ、糸とじ）の5.0%、貼込機の4.8%、表紙くるみ機の4.2%の順である。

リースの契約期間は、法人では5年以上が95.2%とほとんどを占めており、次いで3年以上～5年未満となっている。個人では、5年以上が96.3%であり、次いで1年以上～2年未満である。

リースの利用形態では、法人はメンテナンスなしのファイナンスリースが53.0%と半分以上を占めており、次いでメンテナンス付きのファイナンスリースが28.9%を占めている。

個人は、法人と同様メンテナンスなしのファイナンスリースが59.3%と半分以上であり、次いでメンテナンス付きのファイナンスリースとなっている。

(4) リース利用率

主要保有機械についてのリース利用率

主要保有機械について、各業種別、個人・法人別のリース利用率は、次のようである。

パン製造業の個人におけるリース利用率は、計量計8.3%、オープン7.5%、ミキサー横型7.1%、固定パンガマ6.9%、ラウンダー5.9%の順である。パン製造業の個人の主要保有機械保有率の高いものは、ミキサー縦型、スライザー、醗酵用ボックスの順であるから、保有率とリース利用率は、比例していないようである。

パン製造業の法人におけるリース利用率は、日付印装置7.9%、ロールパン機6.7%、オープン6.4%、モルディングマシン6.2%、ラッピング5.5%の順である。パン製造業の法人の主要保有機械保有率の高いものは、ミキサー縦型、スライザー、モルダーであるから、個人同様法人においても、機械の保有率とリース利用率とは、一致しないようである。

印刷業の個人におけるリース利用率は、書籍輪転機11.1%、製版用カメラ9.1%、多色オフセット印刷機6.3%、卓上オフセット印刷機5.6%、単色オフセット印刷機4.7%の順であり、オフセット印刷機のリース利用率が高いも

のがある。主要保有機械の保有率の高いものは、単色オフセット印刷機、断裁機、写真植字機であるから、単色オフセット印刷機については、リース利用率と保有率の比較では、一致する傾向にはある。

印刷業の法人におけるリース利用率は、シーリング印刷機 50.0%、新聞輪転機 28.6%、特殊フォーム印刷機 18.1%、紙枚数計算機 8.8%、製版用カメラ 8.2%の順であり、また、多色オフセット印刷機 5.8%、単色オフセット印刷機 5.6%、卓上オフセット印刷機 5.4%と印刷業の法人については、主要保有機械の特殊な機械のみならず、一般的な機械についても、リース利用率の高さがうかがわれる。なお、主要保有機械保有率の高いものは、単色オフセット印刷機、写真植字機、断裁機、多色オフセット印刷機がある。

製本業の個人におけるリース利用率は、丁合機 20.6%、みぞつけ機 12.5%、断裁機 8.7%、表紙くるみ機 8.3%、折機 8.1%の順であり、製本業の個人では、比較的リースの利用率が高いものである。主要保有機械の保有率の高いものは、綴機、折機、断裁機がある。

製本業の法人におけるリース利用率は、丁合機 7.7%、折機 6.5%、綴機 6.3%、表紙くるみ機 5.1%、締め機 4.4%の順である。主要保有機械の保有率の高いものは、折機、綴機、断裁機である。

図6 個人・法人別リース利用率の高い主要保有機械リース利用率

(1) パン製造業(個人)

リース利用率：個人
オープン

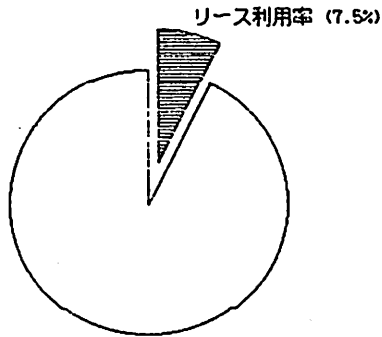

リース未利用率 (92.5%)

リース利用率：個人
計量計

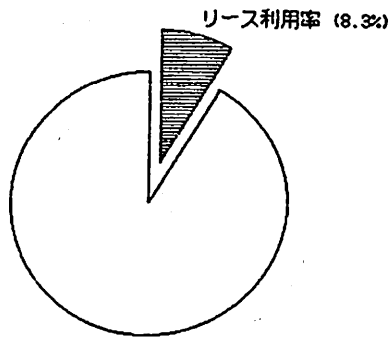

リース未利用率 (91.7%)

リース利用率：個人
固定パンガマ

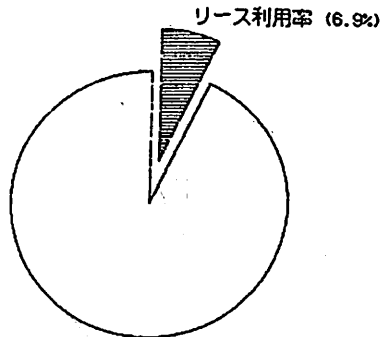

リース未利用率 (93.1%)

(2) パン製造業(法人)

リース利用率：法人
オーブン

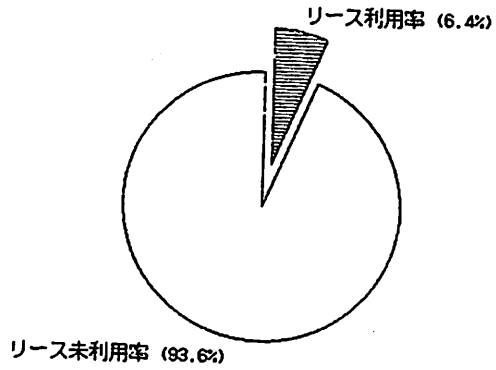

リース利用率：法人
ロールパン機

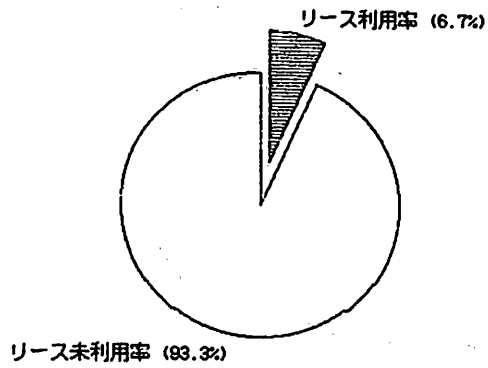

リース利用率：法人
日付印装置

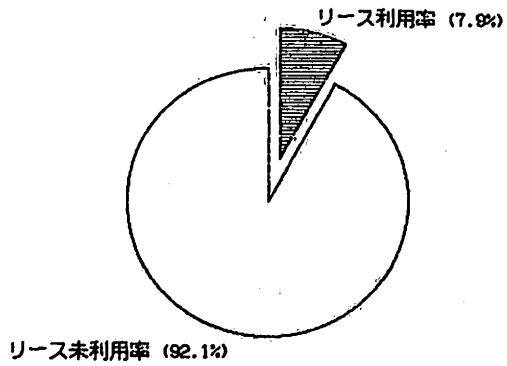

(3) 印刷業（個人）

リース利用率：個人
製版用カメラ

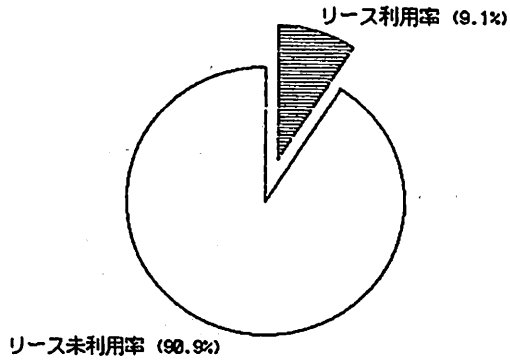

リース利用率：個人
書籍転写機

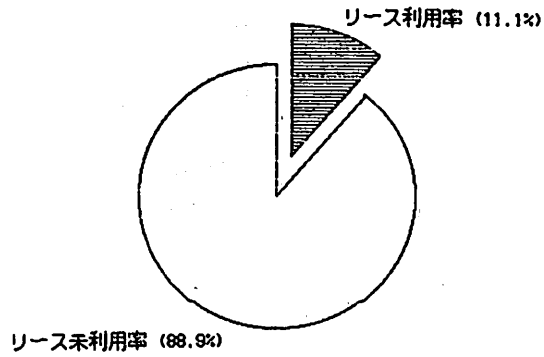

リース利用率：個人
多色オフセット印刷機

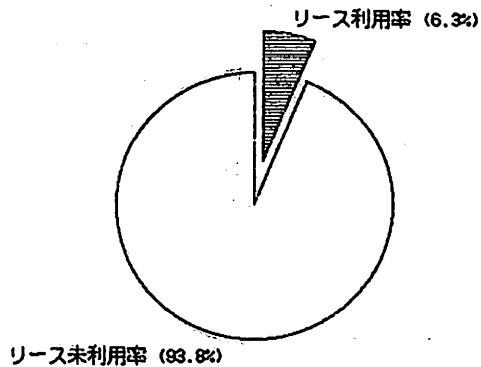

(4) 印刷業(法人)

リース利用率;法人
シーリング印刷機

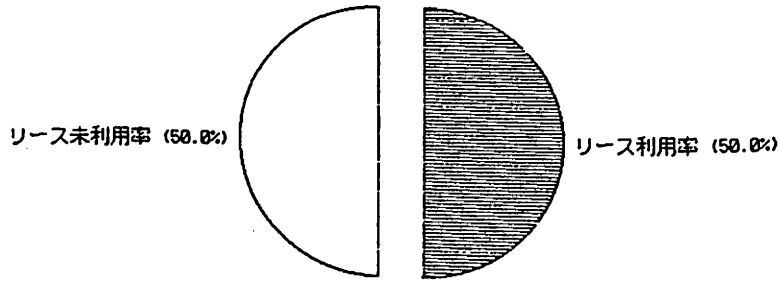

リース利用率;法人
新聞輪転機

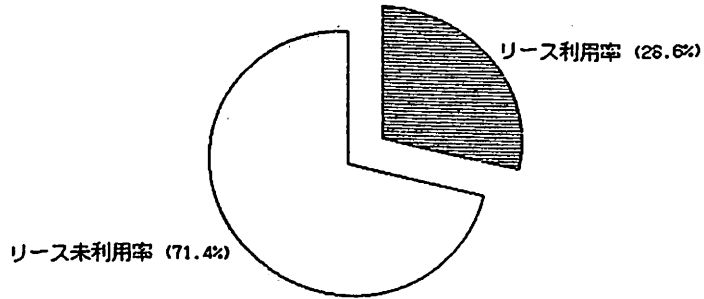

リース利用率;法人
特殊フォーム印刷機

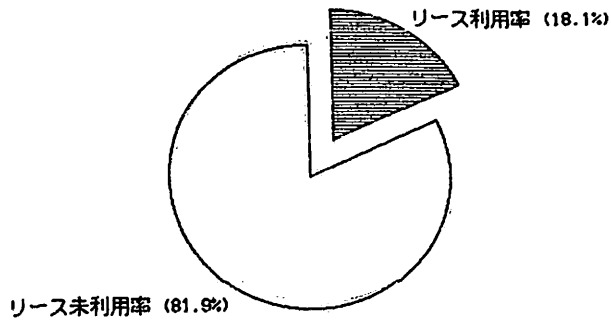

(5) 製本業(個人)

リース利用率:個人
みぞつけ機

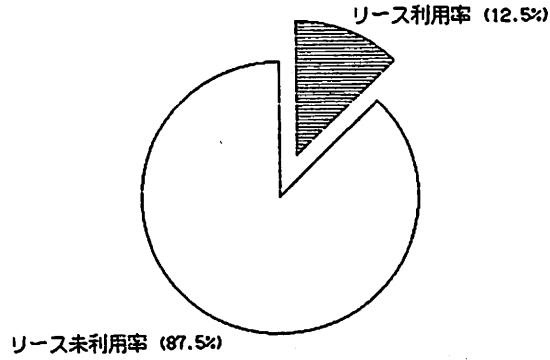

リース利用率:個人
断裁機

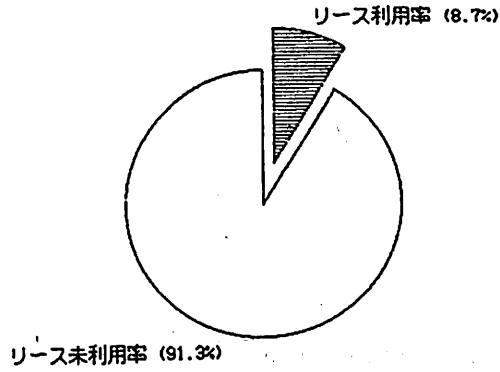

リース利用率:個人
丁合機

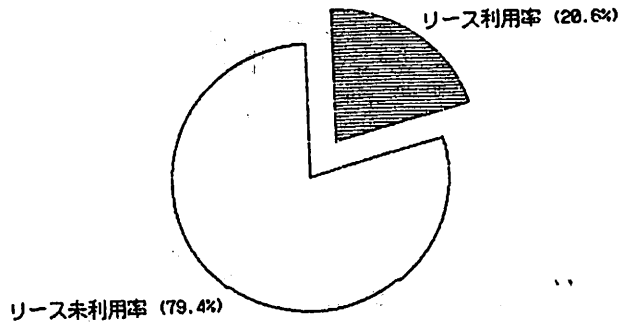

(6) 製本業(法人)

リース利用率：法人
折機

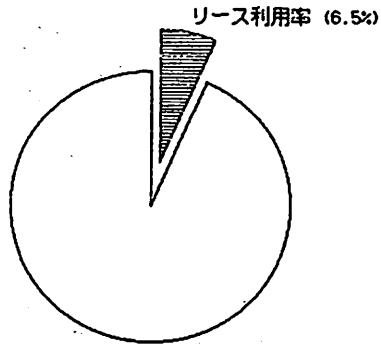

リース利用率：法人
丁合機

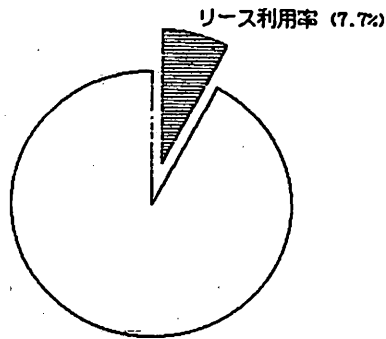

リース利用率：法人
総機

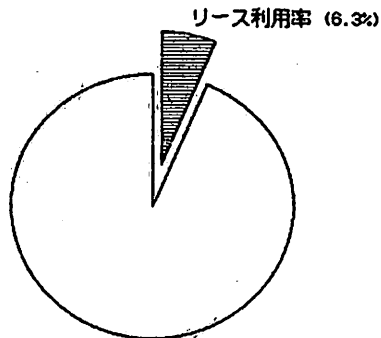

7 電子機器利用設備を取得した場合等の特別償却又は法人税額の特別控除

この制度は、中小企業の生産・流通・管理部門の効率化、省力化、高度化等を図るために設けられておるものであるが、電子計算機等についてはリースによる利用割合が高いことにより措置が講じられているものである。この特別償却の制度は、租税特別措置法第42条の6に規定されており、中小企業者に該当する法人又は農業協同組合等で、青色申告法人である中小企業者等が、昭和59年4月1日から平成2年3月31日までの期間内に、その製作の後事業の用に供されたことのない電子機器利用設備で1台又は1基の取得価額が160万円以上の特定電子機器利用設備を取得し、又は製作して、これを国内にある当該法人の営む製造業、建設業等の指定事業の用に供した場合には、供用初年度においてその取得価額の100分の30の特別償却が法人税において認められるというものである。

また、この特別控除の制度は、租税特別措置法第42条の6第2項、第3項に規定されており、青色申告書を提出する法人で中小企業者等に該当するものが、昭和59年4月1日から平成2年3月31日までの間に特定電子機器利用設備の新品を取得し、その取得後1年以内に事業の用に供した場合において、特定電子機器利用設備につき、上記特別償却の適用を受けないときは、当該事業年度の所得に対する法人税額から、その取得価額の100分の7に相当する金額（当該事業年度の所得に対する法人税の額の100分の20相当額を限度とする。）を控除することができるというものであり、リース資産については、一定の要件の下に、電子機器利用設備を使用する中小企業者等に対して、リース料を基礎として計算した額の100分の7の特別控除が認められるものである。

なお、この特別償却及び特別控除は、法人税の計算において認められるものであり、固定資産税には適用がないものである。

パン製造業の個人において、電子機器利用設備を取得した場合等の特別償却又は特別控除を利用している事業者は、83事業者のうち1事業者であり、法人においては427事業者のうち4事業者である。

印刷業の個人においては、該当がなく、法人においては535事業者のうち109事業者である。これを従業員数段階別にみると、1～4人該当なし、5～9人120事業者のうち9事業者（7.5%）、10～14人89事業者のうち9事業者（10.1%）、15～19人59事業者のうち11事業者（18.6%）、20～29人97事業者のうち24事業者（24.7%）、30～39人48事業者のうち13事業者（27.1%）、40～49人28事業者のうち9事業者（32.1%）、50～69人28事業者のうち15事業者（53.6%）、70～99人18事業者のうち6事業者（33.3%）、100人以上15事業者のうち13事業者（86.7%）となっており、従業員数が多くなるにつれて、当該制度の利用が増加していることがわかる。

製本業の個人においては、該当がなく、法人においては、113事業者のうち29事業者であり、利用率では25.7%である。

(参考)

中小企業における償却資産に関する調査関係書類

自治固第 65 号

平成元年 8 月 29 日

各道府県総務部長
東京都総務・主税局長 } 殿

自治省税務局固定資産税課長

中小企業における償却資産に関する調査について(照会)

都市における中小企業の標準的な償却資産の保有状況等を把握し、固定資産税における償却資産の評価事務に資するため、標記の調査を別添の「中小機械工業における償却資産に関する調査要領」により実施することにしたので、貴管下市にご照会のうえ、よろしくお取り計らい願います。

なお、各市における調査結果については、原票をとりまとめのうえ、10月31日までに当課へ提出願います。

中小機械工業における償却資産に関する調査要領

平成元年度における本調査は、これまでの調査の総括として、既調査対象業種のうち、数業種の主要設備についてその保有状況、更新状況（リースを含む。）、主要機械設備の技術革新による変化等の比較調査を実施し、その変遷を明らかにしようとするものである。

1. 調査対象業種

原則として、次に掲げる要件に該当する中小企業とし、企業経理が比較的整理されている企業で、本調査の主旨をよく理解し、かつ協力が得られる者を選定する。

業 種	要 件
パン製造業 印刷業(謄写印刷業を除く) 製 本 業	従業員の数が300人以下の法人又は個人(法人にあっては、資本の出資の総額が1億円以下のものに限る。)

2. 調査業種

次に掲げる製造業を営む者を調査対象とし、各市は、「3. 調査方法」により業者を選定してその対象業種の主要機械設備「5. 主要機械設備一覧」により調査するものとする。

(1) パン製造業（工業統計調査用産業分類（以下「産業分類」という1271）

食パン、菓子パンの製造でサンドイッチ、ホットドック、生菓子等製造部門を有する場合はこれを除外する。また、販売部門償却資産（ケース、ウインド、レヂ等）も同様除外する。

(2) 印刷業（産業分類 1931）

騰写印刷業を除くとっ版、平版、おう版印刷で紙以外のものに対する特殊印刷（金属、木材、陶磁器ガラス、セロハン、ビニール等に対する特殊印刷）を除き製版部門を含む事業とする。

(3) 製本業（産業分類 1951）

印刷された紙を綴り込み本を製造する事業をいい、印刷業を営むものがその一部門として製本部門を有する場合は調査対象事業者から除外するものとする。

3. 調査方法

- (1) 各市の調査対象者数は、原則として3業種、各1事業所とする。
- (2) 各市は調査対象業種のうち当該地域に所在する業種のみ調査するものとする。

4. 調査項目等

別添「中小機械工業等における償却資産に関する調査表」のとおりとする。

5. 主要機械設備一覧

業種 (パン製造業)

工程又は部門	主要機械設備名
混 合	コンプレッサー ミキサー縦型 " 横型 水量計 計量計 粉フルイ機
醱 酵	軟水装置 ボイラー ブルファ ブルファバスケット 醱酵用ボックス
分 割	デバイダー (分割機) ラウンダー (分割まるめ機) 天 板
整 形	モルダー リバースシート 食パン型 クレセントモルディングマシン デポジター
オ ー プ ン	トンネルオープンカマド (ウンコーカマド) フランスパンカマド 電気窯 固定パンガマ オープン

業種 (パン製造業)

工程又は部門	主要機械設備名
製品処理	ラッピング (自動包装機) 日付印装置 ポリ溶熱盤 シーラー熱盤 スライザー
その他	生パン粉機 卵割り器 自動充填機 紋り機 廃品処理機 ロールパン機

業種（印刷業）

工程又は部門	主要機械設備名
製版	製版用カメラ 焼 梓 ホエラー ライトテーブル ネガ乾燥機 腐 蝕 機 プリンター アーク灯 写真植字機
凸版	書籍輪転機 新聞輪転機 枚葉輪転機 回転とっ版印刷機 校正刷機
平板	単色オフセット印刷機 多色オフセット印刷機 卓上オフセット印刷機 自動フウトウ印刷機 全自動小型印刷機
凹版	グラビア輪転機 おう版輪転機 手動おう版印刷機
特殊	フレキソ印刷機 特殊フォーム印刷機 乗車券印刷機 シーリング印刷機 ブリキ印刷機

業種（印刷業）

工程又は部門	主要機械設備名
その他	込物選別機 断裁機 マークプレス機 紙枚数計算機

業種（製本業）

工程又は部門	主要機械設備名
突きそろえ 裁り割り 紙折	突きそろえ機 断裁機（手動機、自動機、三方裁ち機） 折機
別丁の貼り込み 見返しごしらえ 目合せ、丁合い、とじ	貼込機 丁合機 綴機（手綴、無線とじ、糸とじ）
装飾、背加工 表紙づけ、仕上げ	締め機 下固め機 丸2出し機 バッキング機 背固め機 みぞつけ機 表紙くるみ機

調査表の記載要領

第1 調査表(A)について

- 1 「人口」欄は、平成元年3月31日現在の住民基本台帳の登録人口を記載すること。
- 2 「業種」欄は、指定された調査対象業種を記載すること。
- 3 「法人・個人の別」欄は、該当する番号に○をつけること。
- 4 「資本の金額等」欄は、最近の事業年度末における資本の金額又は出資金の額を記載すること。ただし、個人事業者にあつては、記載を要しないものであること。
- 5 「従業員数」欄は、調査日現在当該事業所等に勤務している管理系従業員と現業従業員とに区分し記載すること。なお、管理事務と現業とを兼ねている者については、主たるものに区分し記載すること。
- 6 「事業所等の延べ床面積」欄は、調査日現在当該事業所等の用に供している家屋の延べ床面積を記載すること。なお、併用住宅等の場合には当該事業所等の用に供している部分の面積を記載すること。
また、本・支社（店）がある場合には、調査対象となっている事業所に係るもののみ延べ床面積を記載するものであるが、工程・部門の一部が独立して一の事業所を構成している場合等、各事業所を合わせて一の製造業等が営まれている場合には、これらを合計した家屋の延べ床面積を記載すること。
- 7 「平成元年度決定価格」欄は、平成元年度の当該事業所の償却資産に係る固定資産税決定価格を記載すること。
- 8 電子機器利用設備を取得した場合等の特別償却又は法人税額等の特別控除について該当欄に○印をつけること。

第2 調査表(B)について

- 1 「工程・部門」及び「主要機械設備名」欄は、調査日現在、当該事業所において事業の用に供している機械設備をその工程または部門別に記載するものであるが、次の点に留意すること。
 - (1) 「主要機械設備名」欄は、調査要領5の業種別の「主要機械設備一覧」に掲げる機械設備について記載するものであるが、「主要機械設備一覧」に列挙した機械設備以外で主要機械設備がある場合には、当該機械設備名を工程・部門別に記載し、機械設備の頭に「*」を付するとともに、「備考」欄に主たる用途を簡潔に記載すること。
 - (2) 「主要機械設備名」及び「取得年」が同一のものは、一括して記載して差し支えないこと。なお、この場合に「取得価格」欄は、単価でなく当該機械設備全部の取得価格を記載すること。
- 2 「保有台数のうち前3年以内に更新によって取得した台数」とは、調査日現在

において前3年以内に更新取得された主要機械について記載すること。

- 3 「更新のため前3年以内に不要となった機械の状況」とは、前3年以内に更新のため不要となった機械について記載すること。
- 4 主要機械設備名については一般的な平易な表現で統一しているため、メーカー名または難易な表現をつかっている機械名は調査時に、どの工程、部門に該当する機械設備であるかを確認のうえ記載してください。

第3 調査表(C)について

- 1 「工程・部門」及び「機械設備名」欄は、調査日現在当該事業所において、事業の用に供している機械設備のうちリースされているものを記載すること。
- 2 「台数」欄は、調査日現在、リースされている機械のうち、当該事業所で使用されているものの台数を記載すること。
- 3 「リース期間」欄は、リース契約期間を調査表(C)の注記により5段階区分に従って該当番号を記入すること。
- 4 「リースの形態」について

(1) ファイナンス・リース

リース期間中にリース物件の取得額に金利や手数料を加えた金額をリース料というかたちで全額回収する方式で、ユーザが機械設備の調達に際し、自己資金または借入金で調達する代わりに機械設備を借りるという物融の方式である。

リース期間中の契約解除は、原則として認められない。

(2) オペレーティング・リース

ユーザの必要な期間だけ機械設備を使用することが出来る方式で、一定の予告期間をおけば、リース期間中に中途解約（違約金なく）が可能なリース方式である（コンピューターのリースに多い）。

リース会社は、中古の処理に関するリスクを負う。

中小機械工業等における償却資産に関する調査表

調査表 (A)

都道府県名		都市名	市	人	口	人
業種						
法人・個人の別 1 法人 2 個人						
事業の規模	資本の金額等	千円				
	従業員数	管理・事務系	人	現業	業	人
事業所等の延べ床面積 m ²						
参考	平成元年度決定価格	千円		有	無	無
	電子機器利用設備を取得した場合等の特別償却又は法人税額等の特別控除の有無	有	無	適用区分	特別償却	税額控除

調査表(B)

業種別

※調査表(C)に記載するものも記入すること。
業プラントとして一括設置したものは、個々の機械設備に分割して記入すること。

工程・部門	主要機械設備名	取得年	保有台数	取得価格 千円	保有台数のうち前3年以内に更新によって取得した台数	備考	更新のため前3年以内に不要となった機械の状況	
							不要となった機械設備名	同台数
			台		台			台

(注) 保有台数の単位は、1台、1巻および1装置とすること。

調査表(C) リース資産等の調査

業種別

*調査表(B)のうちリース資産を記入すること。

工程・部門	機械設備名	台数	リース契約年	リース期間	リースの形態			備考
					リース (リース形態)	リース (リース形態)	その他の リース	
		台						

(注)1 保有台数の単位は、1台、1番、および1表置とすること。(注)3 リース期間は、次の段階区分により該当する期間を番号で記入すること。
 (注)2 リース形態は、該当欄に○で記入すること。
 ● 1年未満……1 ● 3年以上～5年未満……4
 ● 1年以上～2年未満……2 ● 5年以上……5
 ● 2年以上～3年未満……3

(1) パン製造業

注：()内は出たり資本金等、従業員数、事業所等の延べ床面積及び決定価格

区分	個人	法人	計
(参考) 業者数	83 (108)	437 (224)	510 (332)
中小企業における償却資産に関する調査関係書類			
イ 従業員数(人)	7 (8)	32 (38)	28 (28)
ロ 事業所等の床面積(㎡)	365 (147)	765 (758)	506 (559)
リ 決定価格(千円)	2,182 (2,436)	127,273 (16,786)	106,908 (12,119)

(1) パン製造業

表1 1事業者当たり資本金等、従業員数、事業所等の延べ床面積及び決定価格

区 分		個 人	法 人	計
事 業 者 数		83 (108)	427 (224)	510 (332)
一 事 業 者 当 た り	資 本 金 等 (千 円)	— (—)	11,373 (8,535)	11,373 (8,535)
	従 業 員 数 (人)	7 (8)	32 (38)	28 (28)
	事 業 所 等 の 床 面 積 (m ²)	165 (147)	763 (758)	666 (559)
	決 定 価 格 (千 円)	2,182 (2,438)	127,273 (16,786)	106,998 (12,119)

表2 業種別、個人・法人別、従業員数別、1事業者当たり資本金等、従業員数、事業所等の床面積、決定価格等及び主要機械等保有台数 パン製造業

区分 業種別 個人・法人別	1 事業者										当 たり		
	事業者数	資本金等 (千円)	従業員数 (人)	事業所等の床面積 (㎡)	決定価格等 (千円)	コンプレッサー	ミキサー機型	ミキサー機型	ミキサー機型	水	計		
個	1~4	25		3	91	1,011	0.0	0.9	0.3	0.0			
	5~9	43		7	175	1,997	0.0	1.3	0.3	0.0			
	10~14	9		12	186	4,529	0.0	1.7	0.3	0.0			
	15~19	3		17	371	7,399	0.0	1.3	0.7	0.0			
	20~29	3		21	366	2,339	0.0	2.0	0.3	0.0			
	30~39												
人	40~49												
	50~69												
	70~99												
	100以上												
	小 計	83		7	165	2,182	0.0	1.2	0.3	0.0			
	法	1~4	28	21,857	3	109	5,104	0.0	1.4	0.1	0.0		
5~9	82	4,818	7	212	291,166	0.0	1.7	0.6	0.0				
10~14	93	4,561	12	422	80,460	0.1	1.6	0.5	0.1				
15~19	41	6,548	17	531	392,511	0.1	1.8	0.6	0.0				
20~29	63	7,123	24	609	12,712	0.0	2.1	1.0	0.1				
30~39	28	12,445	33	696	11,875	0.3	2.5	0.8	0.1				
40~49	27	12,235	45	1,048	18,867	0.1	2.9	1.4	0.1				
50~69	25	21,876	55	1,226	21,352	0.3	3.4	0.9	0.1				
70~99	17	18,912	82	1,534	37,801	0.4	3.3	1.6	0.4				
100以上	23	91,501	213	4,422	172,789	0.8	5.6	2.7	0.7				
小 計	427	13,584	32	763	127,372	0.1	2.2	0.8	0.1				
合 計	510	11,373	28	666	106,998	0.1	2.1	0.8	0.1				

注) 1. 1事業者当たり主要機械等の保有台数は当該主要機械等を保有している事業者数で除したものであり、その事業者数は表4の保有台数欄に()で示した。
 2. 各項目の()内は前回調査の数値である。

表2 業種別、個人・法人別、従業員数別、1事業者当たり資本金等、従業員数、事業所等の床面積、決定価格等及び主要機械等保有台数 バン製造業

区分 個人 法人 別	1 事 業 者 当 たり										
	主 要 機 械 名					機 械 名					
従業員 数(人)	計 量 計	粉フルイ機	軟水装置	ボイラー	ブルファ	フルフアバケット	樹脂用ボックス	テバイダー	ラウンダー	天	版
個	1~4	0.1	0.0	0.0	0.2	0.0	0.0	0.6	0.4	0.4	0.2
	5~9	0.2	0.1	0.0	0.6	0.1	0.0	0.7	0.7	0.8	0.3
	10~14	0.1	0.0	0.0	0.6	0.1	0.0	1.0	0.9	0.6	0.1
	15~19	0.0	0.7	0.0	1.0	0.0	0.0	0.0	0.3	0.7	0.7
	20~29	0.0	0.0	0.0	1.7	0.0	0.0	0.7	0.3	0.3	0.7
30~39											
40~49											
50~69											
70~99											
100以上											
法	小 計	0.1	0.1	0.0	0.5	0.0	0.0	0.7	0.6	0.6	0.3
	1~4	0.2	0.0	0.0	0.3	0.1	0.0	0.0	0.4	0.3	0.1
	5~9	0.1	0.1	0.0	0.5	0.3	0.1	0.7	0.8	0.5	0.2
	10~14	0.1	0.1	0.1	0.6	0.4	0.0	1.0	0.7	0.7	0.3
	15~19	0.2	0.1	0.0	0.9	0.7	0.0	0.8	0.8	0.8	0.3
20~29	0.2	0.2	0.1	1.0	0.5	0.1	1.0	0.8	0.9	0.2	
30~39	0.1	0.3	0.2	1.1	0.6	0.0	2.8	1.0	1.0	0.4	
40~49	0.4	0.3	0.1	0.9	0.9	0.0	1.3	1.7	1.2	0.4	
50~69	0.1	0.2	0.2	1.3	0.8	0.2	1.7	1.8	1.2	0.4	
70~99	0.2	0.5	0.4	1.2	-1.3	0.0	1.8	1.8	1.1	0.4	
100以上	0.2	0.7	0.2	1.8	1.9	0.1	2.6	3.0	2.1	0.6	
小 計	0.1	0.2	0.1	0.8	0.6	0.0	1.2	1.0	0.8	0.3	
合 計	0.1	0.2	0.1	0.8	0.5	0.0	1.1	1.0	0.8	0.3	

注) 1. 1事業者当たり主要機械等の保有台数は当該主要機械等を保有している事業者数で除したものであり、その事業者数は表4の保有台数欄に()で示した。
 2. 各項目の()内は前年度の数値である。

表2 業種別、個人・法人別、従業員数別、1事業者当たり資本金等、従業員数、事業所等の床面積、決定価格等及び主要機械等保有台数
パン製造業

区分 個人 法人 別	1 事業者当たり											
	主 要 機 械 名					機 械 名						
従業員 数(人)	モルダ	リバースシート	食パン型	クレセント モルディングマン	デボシター	トネルホーブンカマド	フランスパンカマド	電気窯	固定パンガマ	オープン		
個	1~4	0.6	0.2	0.2	0.0	0.0	0.0	0.0	0.2	0.2		
	5~9	0.6	0.3	0.4	0.0	0.0	0.0	0.0	0.4	0.4		
	10~14	0.6	0.2	0.1	0.1	0.0	0.0	0.1	0.2	0.4		
	15~19	0.3	0.3	0.0	0.0	0.0	0.3	0.0	1.3	0.3		
	20~29	1.0	0.7	0.3	0.0	0.0	0.0	0.0	0.0	0.0		
	30~39											
	40~49											
人	50~69											
	70~99											
	100以上											
小 計	0.5	0.3	0.3	0.0	0.0	0.0	0.0	0.0	0.4	0.3	0.5	
法	1~4	0.6	0.1	0.2	0.0	0.0	0.0	0.1	0.3	0.1	0.9	
	5~9	0.9	0.4	0.2	0.0	0.0	0.1	0.1	0.5	0.3	0.8	
	10~14	0.8	0.3	0.3	0.2	0.0	0.2	0.0	0.5	0.4	0.7	
	15~19	1.1	0.4	0.1	0.2	0.0	0.3	0.1	0.7	0.3	0.8	
	20~29	1.3	0.6	0.3	0.2	0.0	0.6	0.1	0.5	0.5	1.1	
	30~39	1.1	0.6	0.3	0.3	0.1	0.5	0.2	0.7	0.5	0.7	
	40~49	1.3	0.8	0.4	0.1	0.0	0.7	0.1	0.5	0.4	1.7	
人	50~69	1.5	0.8	0.5	0.2	0.2	0.5	0.4	0.9	0.5	2.3	
	70~99	2.1	0.9	0.4	0.4	0.2	1.1	0.4	1.2	0.6	1.0	
	100以上	2.7	0.8	0.3	0.3	0.6	1.3	0.5	0.4	0.1	3.3	
小 計	1.2	0.5	0.3	0.2	0.1	0.1	0.4	0.1	0.6	0.4	1.1	
合 計	1.1	0.5	0.3	0.2	0.1	0.1	0.3	0.1	0.5	0.4	1.0	

注) 1. 1事業者当たり主要機械等の保有台数は当該主要機械等を保有している事業者数で除いたものであり、その事業者数は表4の保有台数図に()で示した。
2. 各項目の()内は前四桁の値である。

表2 業種別、個人・法人別、従業員数別、1事業者当たり資本金等、従業員数、事業所等の床面積、決定価格等及び主要機械等保有台数 パン製造業

区分 個人 法人 別 別 数(人)	1 事業者当たり										
	主 要 機 械					機 械 名					
	ラッピング	日付表置	ポリ容熱盤	シーラー熱盤	スライザー	生パン粉機	卵斬り器	自動充填機	絞り機	成品処理器	
1~4	0.2	0.0	0.0	0.0	0.4	0.0	0.0	0.0	0.0	0.0	0.0
5~9	0.4	0.0	0.0	0.0	0.9	0.1	0.0	0.0	0.0	0.0	0.0
10~14	0.3	0.2	0.0	0.0	1.3	0.1	0.0	0.0	0.0	0.0	0.0
15~19	2.0	0.7	0.0	0.0	1.0	0.0	0.0	0.0	0.0	0.3	0.0
20~29	2.0	0.0	0.0	0.0	1.7	0.0	0.0	0.0	0.0	0.0	0.0
30~39											
40~49											
50~69											
70~99											
100以上											
小 計	0.5	0.1	0.0	0.0	0.9	0.1	0.0	0.0	0.0	0.0	0.0
1~4	0.4	0.0	0.1	0.0	0.6	0.1	0.0	0.0	0.0	0.0	0.0
5~9	0.7	0.0	0.0	0.0	0.9	0.1	0.1	0.0	0.0	0.0	0.0
10~14	0.5	0.2	0.0	0.0	1.2	0.2	0.0	0.0	0.1	0.0	0.0
15~19	0.9	0.2	0.0	0.0	1.7	0.2	0.0	0.0	0.0	0.0	0.0
20~29	1.2	0.2	0.0	0.0	1.6	0.2	0.0	0.0	0.0	0.0	0.0
30~39	0.9	0.2	0.0	0.1	2.0	0.3	0.0	0.0	0.0	0.0	0.0
40~49	1.3	0.3	0.0	0.1	1.7	0.4	0.1	0.1	0.1	0.1	0.3
50~69	1.7	0.4	0.0	0.0	2.0	0.3	0.1	0.1	0.4	0.0	0.0
70~99	1.7	0.4	0.0	0.0	3.1	0.2	0.1	0.1	0.1	0.1	0.0
100以上	5.0	1.6	0.0	0.2	2.7	0.2	0.1	0.1	0.5	0.3	0.0
小 計	1.1	0.2	0.0	0.0	1.5	0.2	0.1	0.1	0.1	0.0	0.0
合 計	1.0	0.2	0.0	0.0	1.4	0.2	0.0	0.0	0.1	0.0	0.0

注) 1. 1事業者当たり主要機械等の保有台数は当該主要機械等を保有している事業者数で除したものであり、その事業者数は表4の保有台数欄に()で示した。
 2. 各項目の()内は前回調査の数値である。

表2 業種別、個人・法人別、従業員数別、1事業者当たり資本金等、従業員数、事業所等の床面積、決定価格等及び主要機械等保有台数 パン製造業

区分 業種別 法人別 従業員数(人)	1 事業者				2 事業所				決定価格 等	主要機械等 保有台数	業種 名称
	資本金等	従業員数	床面積	従業員数	床面積	従業員数	床面積	従業員数			
個人	1~4	0.0									
	5~9	0.0									
	10~14	0.0									
	15~19	0.0									
	20~29	0.0									
	30~39										
	40~49										
	50~69										
	70~99										
	100以上										
小計		0.0									
法人	1~4	0.0									
	5~9	0.0									
	10~14	0.0									
	15~19	0.1									
	20~29	0.0									
	30~39	0.0									
	40~49	0.1									
	50~69	0.0									
	70~99	0.1									
	100以上	0.0									
小計		0.0									
合計		0.0									

注) 1. 1事業者当たり主要機械等の保有台数は当該主要機械等を保有している事業者数で除したものであり、その事業者数は表4の保有台数欄に()で示した。
 2. 各項目の()内は前回の数値である。

表3 業種別、個人・法人別、従業員数別、1事業者当たり主要保有機械保有率 パン製造業

個人 法人 人別	区分 従業員数(人)	一 事業者当たり保有率										
		コンプレッサー	ミキサー縦型	ミキサー横型	水圧計	計量計	粉フルイ機	軟水装置	ポイラー	ブルフフ	ブルフフ バスケット	
御	1 ~ 4	0.0	88.0	28.0	4.0	8.0	0.0	0.0	24.0	0.0	0.0	0.0
	5 ~ 9	0.0	125.6	37.9	2.3	20.9	7.0	0.0	55.8	7.0	0.0	0.0
	10 ~ 14	0.0	166.7	33.3	0.0	11.1	0.0	0.0	55.6	11.1	0.0	0.0
	15 ~ 19	0.0	133.3	66.7	0.0	0.0	66.7	0.0	100.0	0.0	0.0	0.0
	20 ~ 29	0.0	200.0	33.3	0.0	0.0	0.0	0.0	166.7	0.0	0.0	0.0
人	30 ~ 39											
	40 ~ 49											
	50 ~ 69											
	70 ~ 99											
	100 以上											
小	計	0.0	121.7	33.7	2.4	14.5	6.0	0.0	51.8	4.8	0.0	0.0
	1 ~ 4	0.0	135.7	10.7	3.6	17.9	3.6	0.0	25.0	7.1	0.0	0.0
	5 ~ 9	2.4	174.4	56.1	0.0	9.8	9.8	1.2	50.0	25.6	6.1	6.1
	10 ~ 14	5.4	163.4	53.8	6.5	6.5	12.9	6.5	63.4	38.7	3.2	3.2
	15 ~ 19	9.8	178.0	58.5	2.4	17.1	7.3	4.9	90.2	70.7	4.9	4.9
法	20 ~ 29	3.2	212.7	101.6	14.3	20.6	20.6	11.1	100.0	50.8	6.3	6.3
	30 ~ 39	25.0	253.6	78.6	14.3	14.3	25.0	17.9	114.3	57.1	0.0	0.0
	40 ~ 49	14.8	288.9	140.7	14.8	37.0	25.9	7.4	88.9	85.2	0.0	0.0
	50 ~ 69	28.0	336.0	88.0	12.0	8.0	20.0	20.0	132.0	84.0	20.0	20.0
	70 ~ 99	41.2	323.4	158.8	41.2	23.5	47.1	41.2	117.6	129.4	0.0	0.0
人	100 以上	82.6	560.9	265.2	65.2	21.7	69.6	21.7	178.3	191.3	8.7	8.7
	小	13.3	224.4	83.6	11.7	15.0	18.7	9.4	83.6	57.6	4.9	4.9
	計	11.2	207.6	75.5	10.2	14.9	16.7	7.8	78.4	49.0	4.1	4.1

注) 1. 1事業者当たり主要機械等の保有台数は当該主要機械等を保有している事業者数で除したものであり、その事業者数は表4の保有台数欄に()で示した。
 2. 各項目の()内は前回調査の数値である。

表3 業種別、個人・法人別、従業員数別、1事業者当たり主要保有機械保有率 パン製造業

区分	一 事 業 者 当 た り 保 有 率										
	従業員数(人)	配器用ボクダス	デバイダー	ラウンダー	天板	モルダ	リバーシステム	食パン型	モルディングマシン	デボジター	トンネルオーブンカマ
個	1 ~ 4	60.0	36.0	16.0	60.0	16.0	16.0	16.0	0.0	0.0	4.0
	5 ~ 9	74.4	79.1	32.6	60.5	27.9	37.2	2.3	0.0	0.0	4.7
	10 ~ 14	100.0	55.6	11.1	55.6	22.2	11.1	11.1	11.1	0.0	0.0
	15 ~ 19	0.0	66.7	66.7	33.3	33.3	33.3	0.0	0.0	0.0	33.3
	20 ~ 29	66.7	33.3	66.7	100.0	66.7	66.7	33.3	0.0	0.0	0.0
	30 ~ 39										
人	40 ~ 49										
	50 ~ 69										
	70 ~ 99										
	100 以上										
	小計	69.9	61.4	27.7	60.2	25.3	26.5	2.4	2.4	0.0	4.8
	1 ~ 4	3.6	32.1	14.3	64.3	14.3	17.9	0.0	0.0	0.0	0.0
法	5 ~ 9	70.7	47.6	18.3	87.8	43.9	20.7	4.9	2.4	2.4	8.5
	10 ~ 14	97.8	71.0	34.4	84.9	34.4	30.1	24.7	1.1	1.1	19.4
	15 ~ 19	78.0	82.9	26.8	112.2	39.0	14.6	22.0	2.4	2.4	29.3
	20 ~ 29	103.2	92.1	22.2	134.9	61.9	26.6	22.2	3.2	3.2	57.1
	30 ~ 39	282.1	96.4	35.7	114.3	57.1	32.1	25.0	25.0	10.7	53.6
	40 ~ 49	133.3	122.2	40.7	133.3	77.8	40.7	14.8	14.8	3.7	70.4
人	50 ~ 69	168.0	116.0	36.0	152.0	84.0	52.0	24.0	16.0	16.0	52.0
	70 ~ 99	176.5	111.8	35.3	205.9	94.1	41.2	41.2	17.6	17.6	105.9
	100 以上	256.5	208.7	56.5	265.2	82.6	26.1	30.4	60.9	60.9	126.1
	小計	115.5	84.8	29.3	117.6	51.5	28.1	19.0	19.0	7.3	39.1
	合計	108.0	81.0	29.0	108.2	47.3	27.8	16.3	16.3	6.1	33.5

注) 1. 1事業者当たり主要機械等の保有台数は当該主要機械等を保有している事業者数で除したものであり、その事業者数は表4の保有台数欄に()で示した。

2. 各項目の()内は前四半の値である。

表3 業種別、個人・法人別、従業員数別、1事業者当たり主要保有機械保有率 パン製造業

個人 法人別	区分 従業員数(人)	1 事業者当たり										保有率			
		フランスマ パンカマド	電気窯	固定パンガマ	オーブン	ラッピング	日付印装置	ポリ溶熱盤	シーラー熱盤	スライザー	生パン粉機				
個	1 ~ 4	4.0	72.0	24.0	24.0	16.0	4.0	0.0	0.0	44.0	0.0	0.0	0.0		
	5 ~ 9	4.7	30.2	41.9	51.2	44.2	0.0	4.7	93.0	9.3					
	10 ~ 14	11.1	22.2	44.4	44.4	33.3	22.2	0.0	0.0	133.3	11.1				
	15 ~ 19	0.0	133.3	33.3	100.0	200.0	66.7	0.0	0.0	100.0	0.0				
	20 ~ 29	0.0	0.0	0.0	166.7	200.0	0.0	0.0	0.0	166.7	0.0				
人	30 ~ 39														
	40 ~ 49														
	50 ~ 69														
	70 ~ 99														
	100 以上														
小	計	4.8	44.6	34.9	48.2	45.8	6.0	2.4	85.5	6.0					
法	1 ~ 4	7.1	32.1	7.1	85.7	42.9	3.6	7.1	60.7	10.7					
	5 ~ 9	7.3	50.0	29.3	81.7	67.1	1.2	1.2	93.9	9.8					
	10 ~ 14	4.3	48.4	39.8	65.6	53.8	15.1	4.3	119.4	20.4					
	15 ~ 19	9.8	68.3	34.1	75.6	92.7	19.5	2.4	165.9	22.0					
	20 ~ 29	14.3	49.2	46.0	106.3	117.5	17.5	1.6	155.6	19.0					
人	30 ~ 39	21.4	67.9	46.4	67.9	85.7	17.9	0.0	200.0	28.6					
	40 ~ 49	14.8	48.1	40.7	174.1	125.9	33.3	3.7	170.4	37.0					
	50 ~ 69	36.0	92.0	48.0	232.0	168.0	36.0	0.0	196.0	28.0					
	70 ~ 99	41.2	123.5	64.7	100.0	170.6	41.2	0.0	311.8	23.5					
	100 以上	47.8	43.5	13.0	334.8	495.7	156.5	0.0	273.9	17.4					
小	計	14.5	56.2	36.5	109.6	110.5	23.7	2.3	149.4	19.7					
合	計	12.9	54.3	36.3	99.6	100.0	20.8	2.4	139.0	17.5					

注) 1. 1事業者当たり主要機械等の保有台数は当該主要機械等を保有している事業者数で除したものであり、その事業者数は表4の保有台数欄に()で示した。
 2. 各項目の()内は前回調査の数値である。

表3 業種別、個人・法人別、従業員数別、1事業者当たり主要保有機械保有率 パン製造業

個人 法人別	区分 従業員数(人)	一 事 業 者 当 た り 保 有 率						
		伊 網 り 機	自 動 充 填 機	絞 り 機	原 品 処 理 機	ロ ー ル パ ン 機		
個 人	1 ~ 4	0.0	0.0	0.0	0.0	0.0		
	5 ~ 9	0.0	0.0	0.0	0.0	2.3		
	10 ~ 14	0.0	0.0	0.0	0.0	0.0		
	15 ~ 19	0.0	0.0	33.3	0.0	0.0		
	20 ~ 29	0.0	0.0	0.0	0.0	0.0		
人	30 ~ 39							
	40 ~ 49							
	50 ~ 69							
	70 ~ 99							
	100 以上							
小 計		0.0	0.0	1.2	0.0	1.2		
法 人	1 ~ 4	0.0	0.0	0.0	0.0	0.0		
	5 ~ 9	12.2	1.2	1.2	0.0	3.7		
	10 ~ 14	0.0	5.4	1.1	4.3	0.0		
	15 ~ 19	2.4	0.0	0.0	0.0	7.3		
	20 ~ 29	3.2	4.8	1.6	1.6	3.2		
人	30 ~ 39	0.0	3.6	0.0	0.0	3.6		
	40 ~ 49	14.8	7.4	7.4	33.3	14.8		
	50 ~ 69	12.0	36.0	0.0	0.0	4.0		
	70 ~ 99	11.8	11.8	11.8	0.0	5.9		
	100 以上	8.7	47.8	26.1	0.0	0.0		
小 計		5.6	8.0	3.0	3.3	3.5		
合 計		4.7	6.7	2.7	2.7	3.1		

注) 1. 1事業者当たり主要機械等の保有台数は当該主要機械等を保有している事業者数で除したものであり、その事業者数は表4の保有台数欄に()で示した。
 2. 各項目の()内は前回調査の数値である。

表4 業種別、個人・法人別、従業員数別1事業者当たり主要機械等の保有台数及び取得年次別内訳
パン製造業(個人)1

区分 従業員数(人)	コンプレッサー(11年)			ミキサー税型(12年)			ミキサー横型(12年)			水置計(11年)					
	左の取得年次別内訳(台)			保有台数			保有台数			保有台数					
	63以降	62-58	57-53 52以前	63以降	62-58	57-52 51以前	63以降	62-58	57-53 52以前	63以降	62-58	57-53 52以前			
1~4				(20) 1.10	0.10	0.20	0.45	0.35	(7) 1.00	0.14	0.14	0.71	(1) 1.00	1.00	
				(27) 1.11	0.11	0.25	0.34	0.41	(6) 1.00	0.61	0.33	0.51			
5~9				(35) 1.54	0.09	0.40	0.17	0.89	(15) 1.00	0.33	0.20	0.47	(1) 1.00	1.00	
				(41) 1.51	0.04	0.39	0.61	0.47	(17) 1.05	0.17	0.29	0.59			
				(8) 1.88	0.13	0.38	1.00	0.38	(3) 1.00	0.67		0.33			
10~14				(12) 1.51	0.08	0.67	0.05	0.33	(12) 1.50	0.33	0.33	0.84			
				(2) 2.00		0.50	1.50		(2) 1.00	0.50	0.50				
15~19				(2) 2.50		1.50	1.00		(2) 1.00		1.00				
				(3) 2.00		0.67	0.67	0.67	(1) 1.00			1.00			
20~29				(4) 2.75		1.00	1.00	0.75	(3) 1.33	0.33	0.67	0.33			
30~39															
40~49									(1) 1.00	1.00					
50~69															
70~99															
100以上															
個人計	83			(68) 1.49	0.09	0.35	0.41	0.63	(28) 1.00	0.07	0.32	0.11	(2) 1.00	0.50	0.50
	108			(86) 1.47	0.06	0.44	0.54	0.43	(41) 1.98		0.29	0.31		0.59	
個人・法人合計	608			(34) 1.43	0.13	0.59	0.59	1.13	(241) 1.60	0.09	0.40	0.44	(47) 1.11	0.66	0.47
	332			(32) 1.21	0.09	0.72	0.94	0.76	(147) 1.63	0.10	0.41	0.60	(30) 1.13	0.52	0.20

注) 1. 主要機械等の右類(年)は、当該機械等の耐用年数である。
 2. 保有台数の()は、当該機械等を保有している事業者数を示す。
 3. 事業者数、保有機械の取得年次別内訳の下欄は前同四五の数値である。

表4 業種別、個人・法人別、従業員数別11事業者当たり主要機械等の保有台数及び取得年次別内訳 (個人) 2

区分 従業員数(N)	計 量 計 (11年)		第7ルイ機(9年)				軟水装置(11年)				ボイラー(11年)							
	事業者数	保有台数	左の取得年次別内訳(台)				保有台数	左の取得年次別内訳(台)			保有台数	左の取得年次別内訳(台)						
			63以降	62~58	57~53	51以前		63以降	62~58	57~53		52以前	63以降	62~56	57~53	52以前		
1 ~ 4	25 1.00	(2) 1.00		0.50		0.50								(4) 1.00		0.33	0.17	0.50
	32 1.00	(3) 1.00				1.00				(1) 1.00		1.00		(3) 1.00		1.00		
5 ~ 9	43 2.23	(4) 2.23	0.25	0.50		1.50			1.00	(3) 1.00				(19) 1.26	0.16	0.37	0.53	0.21
	48 1.66	(6) 1.66	0.16	0.50	1.00	1.00			1.00	(1) 1.00		0.34	0.33	(21) 1.14	0.09	0.43	0.43	0.19
10 ~ 14	9 1.00	(1) 1.00		1.00										(5) 1.00				0.40
		(1) 5.00			5.00							1.00		(13) 1.07				0.54
15 ~ 19	3								1.00	(1) 2.00				(2) 1.50	0.50			0.50
	19									(1) 1.00				(1) 1.00		1.00		
20 ~ 29	3													(3) 1.67				0.33
	3													(3) 1.00				1.00
30 ~ 39	5																	
	5									(1) 1.00			1.00					
40 ~ 49	1																	
	1													(1) 1.00	1.00			
50 ~ 69																		
70 ~ 99																		
100 以上																		
個人 計	83 1.71	(7) 1.71	0.14	0.57		1.00			0.25	(4) 1.25				(35) 1.23	0.11	0.34	0.43	0.34
	108 1.80	(10) 1.80	0.10		0.80	0.90				(1) 1.00		0.16	0.50	(6) 1.00	0.07	0.55	0.36	0.11
個人・法人合計	508 1.85	(41) 1.85	0.23	0.32	0.46	0.85			0.14	(77) 1.10	0.05	0.08	0.47	(38) 1.05	0.14	0.53	0.37	0.44
	332 1.62	(27) 1.62	0.07	0.22	0.59	0.74			0.21	(43) 1.04	0.06	0.21	0.44	(32) 1.18	0.08	0.62	0.44	0.27

注) 1. 主要機械等の右端(年)は、当該機械等の耐用年数である。 2. 保有台数の()は、当該機械等を保有している事業者数を示す。
3. 事業者数・保有機械の取得年次別内訳の下欄は前四回の数値である。

表4 業種別、個人・法人別、従業員数別1事業者当たり主要機械等の保有台数及び取得年次別内訳
パン製造業(個人) 3

区分 従業員数(人)	事業者数	フルフア (12年)				フルフアベケット (14年)				脱耕用ボックス (14年)				デバイダー(分相機) (8年)						
		左の取得年次別内訳(台)				左の取得年次別内訳(台)				左の取得年次別内訳(台)				左の取得年次別内訳(台)						
		保有台数	63以降	62~58	57~52	51以前	保有台数	63以降	62~57	56~50	49以前	保有台数	63以降	62~60	59~56	55以前				
1 ~ 4	25										(12)	0.08	0.50	0.33	0.33	(9)	0.11	0.11	0.33	0.44
	32	(4)	1.00	0.25	0.50						(8)	0.25	0.62	0.25		(5)				
5 ~ 9	43	(3)	1.00	0.33	0.67						(19)	0.05	0.68	0.26	0.68	(21)	0.10	0.57	0.19	0.52
	48	(6)	1.00		0.16	0.84	1.00				(21)	0.33	0.43	0.52	0.43	(27)	0.15	0.03	0.15	0.67
10 ~ 14	9	(1)	1.00		1.00						(4)		0.25	0.25	1.75	(7)		0.29	0.14	0.71
	19	(8)	1.12	0.37	0.25	0.50					(5)	0.20	0.20	0.40	1.20	(10)	0.20	0.30		
15 ~ 19	3										2.00					(1)				
	3	(2)	1.00	0.50	0.50						(1)					(2)		0.50		1.00
20 ~ 29	3										(2)		0.50	0.50		(1)				
	5										(4)	0.25	0.25	1.75		(3)				
30 ~ 39											2.25									
40 ~ 49	1										(1)					(1)				
											1.00		1.00			1.00				
50 ~ 69																				
70 ~ 99																				
100 以上																				
個人計	83	(4)	1.00	0.25	0.75						(37)	0.05	0.57	0.30	0.65	(39)	0.08	0.38	0.23	0.54
	108	(20)	1.05	0.25	0.55		1.00				(40)	0.27	0.40	0.58	0.50	(48)	0.12	0.12	0.15	0.65
個人・法人合計	508	(180)	1.39	0.09	0.27	0.29	0.74				(235)	0.21	0.53	0.81	0.84	(332)	0.11	0.24	0.32	0.81
	332	(120)	1.30	0.03	0.34	0.39	0.54				(174)	0.14	0.72	0.96	0.85	(197)	0.09	0.30	0.33	0.71

注) 1. 主要機械等の右欄(年)は、当該機械等の耐用年数である。
2. 保有台数の()は、当該機械等を保有している事業者数を示す。
3. 事業者数・保有台数の下欄は前四桁の数値である。

表4 業種別、個人・法人別、従業員数別1事業者当たり主要機械等の保有台数及び取得年次別内訳 パン製造業（個人）4

区分 従業員数(人)	事業者数	ワンダー(分初まるめ機)(8年)				天板(11年)				モルター(12年)				リバースシート(11年)			
		保有台数		左の取得年次別内訳(台)		保有台数		右の取得年次別内訳(台)		保有台数		左の取得年次別内訳(台)		保有台数		左の取得年次別内訳(台)	
		63以降	62~60	59~56	55以前	63以降	62~58	57~53	52以前	63以降	62~58	57~52	51以前	63以降	62~58	57~53	52以前
1 ~ 4	25	(9) 1.00	0.11		0.89	0.25	0.25	0.25	(4) 1.10	0.13	0.07	0.33	(4) 1.00	0.50		0.50	
	32	(8) 1.00	0.12	0.38	0.50	100.00	100.00		(2) 200.00	0.04	0.28	0.19	(5) 1.00	0.40	0.40	0.20	
5 ~ 9	45	(26) 1.31	0.04	0.62	0.54	0.07	0.43		(14) 1.00	0.04	0.28	0.24	(25) 1.04	0.17	0.42	0.25	
	48	(23) 1.08	0.04	0.17	0.70	151.11	45.00	16.66	(18) 1.12	0.02	0.19	0.47	(41) 1.00	0.07	0.55	0.07	
10 ~ 14	9	(5) 1.00		0.40	0.60	1.00			(5) 1.00		0.20	0.20	(2) 1.00	0.50	0.50		
	19	(11) 1.00		0.36	0.36	250.25	75.00	31.25	(6) 1.00		0.26	0.41	(15) 1.16	0.50	0.50	0.16	
15 ~ 19	3	(2) 1.00		1.00					(1) 2.00				(1) 1.00			1.00	
	3	(2) 1.00			1.00	100.00	100.00		(3) 1.66		1.66		(2) 1.00	0.50	0.50	0.50	
20 ~ 29	3	(1) 1.00			1.00	1.00	1.00		(2) 1.00				(2) 1.00			1.00	
	5	(2) 1.00		0.50	0.50	350.00	100.00	100.00	(2) 1.00		0.80	0.20	(4) 1.00	0.50	0.50		
30 ~ 39																	
40 ~ 49	1	(1) 1.00		1.00					(1) 1.00								
50 ~ 69																	
70 ~ 99																	
100 以上																	
個人計	83	(45) 1.19	0.05	0.47	0.60	0.09	0.32	0.05	(22) 1.05	0.06	0.21	0.25	(48) 1.04	0.10	0.38	0.19	
	108	(47) 1.04	0.04	0.25	0.58	191.03	58.38	33.87	(31) 1.09	0.02	0.20	0.46	(86) 1.03	0.10	0.47	0.26	
個人・法人合計	508	(321) 1.29	0.08	0.26	0.72	1.25	0.06	0.27	(118) 1.46	0.09	0.29	0.41	(377) 1.24	0.07	0.27	0.25	
	332	(189) 1.44	0.06	0.33	0.66	396.67	94.94	133.43	(67) 1.44	0.04	0.43	0.53	(263) 1.23	0.02	0.38	0.47	

注) 1. 主要機械等の右掲(年)は、当該機械の耐用年数である。
 2. 保有台数の()は、当該機械等を保有している事業者数を示す。
 3. 事業者数・保有台数の取得年次別内訳の下欄は前同調査の数値である。

表4 業種別、個人・法人別、従業員数別1事業者当たり主要機械等の保有台数及び取得年次別内訳 パン製造業(個人) 5

区分 従業員数(人)	事業者数	食パン型(12年)				クレセントモールドインダクション(11年)				デボジター(11年)				トンネルオーブンカムマド(11年) (ワンコーカーマド)			
		保有台数		左の取得年次別内訳(台)		保有台数		左の取得年次別内訳(台)		保有台数		左の取得年次別内訳(台)		保有台数		左の取得年次別内訳(台)	
		63以降	62~58	57~52	51以前	63以降	62~58	57~53	52以前	63以降	62~58	57~53	52以前	63以降	62~58	57~53	52以前
1 ~ 4	25	(4)	1.00	0.25	0.25	0.25	0.25	0.25	0.25					(1)	1.00		1.00
	32	(5)	111.60	20.00	36.00	55.50											
5 ~ 9	43	(13)	1.23	0.08	0.23	0.15	0.77	1.00		(1)	1.00			(2)	1.00	0.50	0.50
	48	(21)	72.14	9.76	26.09	36.29	1.00	1.00		(6)	1.00			(6)	1.00		0.16
10 ~ 14	9	(1)	1.00			1.00	1.00	1.00		(1)	1.00			(1)	1.00		1.00
	19	(6)	188.33	16.67	88.33	83.33				(2)	1.00			(2)	1.00	0.50	0.50
15 ~ 19	3	(1)	80.00	80.00			1.00	1.00		(1)	1.00			(1)	1.00		1.00
20 ~ 29	5	(2)	41.00	21.00	20.00	1.00	1.00	1.00						(2)	1.50		1.50
										(1)				(3)			
30 ~ 39										1.00				1.00	0.34	0.33	0.33
40 ~ 49	1													(1)			
														(1)	1.00		1.00
50 ~ 69																	
70 ~ 99																	
100 以上																	
個人計	88	(19)	1.16	0.11	0.21	0.16	0.68	1.00	1.00	(2)				(5)	1.00	0.20	0.20
	108	(35)	96.14	15.05	37.09	44.00	1.00	0.33	0.67	(3)				(14)			
	508	(106)	1.34	0.07	0.23	0.38	0.67	1.14	0.48	(73)	0.33	0.29	0.48	(30)	1.03	0.13	0.30
	332	(85)	209.97	69.03	61.55	77.39	1.13	0.10	0.54	(87)	0.04	0.33	0.29	(18)	1.50	0.11	0.50
個人・法人合計																	

注) 1. 主要機械等の右端(年)は、当該機械等の耐用年数である。 2. 保有台数の()は、当該機械等を保有している事業者数を示す。
 3. 事業者数・保有台数の右側は取得年次別内訳の下側は前同四柱の数字である。

表4 業種別・個人・法人別・従業員数別1事業者当たり主要機械等の保有台数及び取得年次別内訳 パン製造業(個人)6

区分 従業員数(人)	フランスパンカマド(11年)				電 気 箱(11年)				固定パンカマド(11年)				オ ー ブ ン(11年)				
	保有台数		左の取得年次別内訳(台)		保有台数		左の取得年次別内訳(台)		保有台数		左の取得年次別内訳(台)		保有台数		左の取得年次別内訳(台)		
	63以降	62-58	57-53	52以前	63以降	62-58	57-53	52以前	63以降	62-58	57-53	52以前	63以降	62-58	57-53	52以前	
1 ~ 4	25 (1) 1.00	1.00			(17) 1.06	0.12	0.24	0.12	0.59	(5) 1.20	0.20	0.40	0.60	(6) 1.20	0.40	0.40	0.40
5 ~ 9	32 (1) 1.50	1.00			(20) 1.25	0.10	0.20	0.35	0.60	(5) 1.00	0.40		0.60	(8) 1.12	0.37	0.50	0.25
10 ~ 14	43 (2) 1.00	0.50	0.50		(11) 1.18	0.09	0.18	0.18	0.73	(13) 1.38	0.08	0.23	0.85	(16) 1.38	0.50	0.50	0.38
15 ~ 19	48 (5) 1.00	0.34	0.33	0.33	(23) 1.21	0.04	0.43	0.39	0.35	(7) 1.00		0.43	0.43	(19) 1.28	0.21	0.37	0.21
20 ~ 29	9 (1) 1.00		1.00		(2) 1.00		0.50		0.50	(2) 2.00	1.00	1.00		(4) 1.00	0.25		0.75
30 ~ 39	19 (1) 1.50	1.00			(10) 1.80	0.10	0.70	0.40	0.60	(6) 1.16	0.16	0.67	0.33	(6) 1.16	0.67	0.16	0.33
40 ~ 49	3 (3) 1.33				(3) 1.33		0.33		1.00	(1) 1.00				(2) 1.50	0.50		1.00
50 ~ 59	3 (2) 1.50		1.00		(2) 1.50		1.00	0.50		(1) 1.00	1.00	1.00		(1) 1.00			
60 ~ 69	5 (1) 1.00		1.00		(4) 1.80		0.25	0.25	1.00	(2) 1.00	0.50	0.50		(2) 1.33	0.33	0.33	0.67
70 ~ 99	1 (1) 1.00		1.00							(1) 2.00	1.00	1.00					
100 以上																	
個人 計	83 (4) 1.00	0.25	0.25	0.50	(33) 1.12	0.09	0.24	0.12	0.67	(21) 1.38	0.05	0.29	0.38	(29) 1.38	0.48	0.34	0.55
個人・法人合計	108 (7) 1.00	0.29	0.29	0.13	(59) 1.35	0.06	0.35			(21) 1.09	0.38	0.33	0.38	(37) 1.21	0.10	0.41	0.43
	508 (56) 1.18	0.13	0.39	0.36	(192) 1.44	0.06	0.21	0.31	0.86	(147) 1.26	0.06	0.22	0.64	(265) 1.90	0.18	0.68	0.45
	332 (34) 1.14	0.17	0.62	0.14	(167) 1.69	0.06	0.51			(93) 1.44	0.03	0.43	0.35	(142) 1.67	0.11	0.75	0.50

注) 1. 主要機械等の右項(年)は、当該機械等の耐用年数である。
 2. 保有台数の()は、当該機械等を保有している事業者数を示す。
 3. 事業者数・保有機械の取得年次別内訳の下欄は前取戻の数値である。

表4 業種別、個人・法人、従業員数別1事業者当たり主要機械等の保有台数及び取得年次別内訳

パン製造業(個人)7

区分 従業員数(人)	事業者数	ラッピング自動包装機(8年)				目付印装置(8年)				ポリ容器熱盤(11年)				シーラー熱盤(11年)							
		左の取得年次別内訳(台)				左の取得年次別内訳(台)				左の取得年次別内訳(台)				左の取得年次別内訳(台)							
		保有台数	63以降	62-58	59-56	55以前	保有台数	63以降	62-58	59-56	55以前	保有台数	63以降	62-58	57-53	52以前	保有台数	63以降	62-58	57-53	52以前
1 ~ 4	25	(4) 1.00	0.50	0.25	0.25	1.00	(1) 1.00			1.00	(1) 1.00					(1) 1.00					1.00
5 ~ 9	32	(2) 1.00	0.50		0.50		(1) 1.00				(1) 1.00					(1) 1.00					
	43	(15) 1.27	0.13	0.13	0.87		(2) 1.00				(1) 1.00					(3) 1.00					2.00
	48	(16) 1.06	0.12	0.18	0.25	0.51	(2) 1.00	0.50	0.50	1.00	(1) 1.00			1.00		(3) 1.00					0.33
10 ~ 14	9	(3) 1.00			1.00		(2) 1.00	0.50	0.50	0.50	(1) 1.00					(2) 1.00					
	19	(7) 1.28		0.14	0.14	1.00	(1) 1.00	1.00	1.00	1.00	(1) 1.00					(2) 1.00					
15 ~ 19	3	(2) 3.00			1.00	2.00	(2) 1.00	0.50	0.50	0.50	(2) 1.00										
	3	(2) 2.00			2.00																
20 ~ 29	3	(3) 2.00	0.33		0.67	1.00															
	5	(4) 1.75	0.25	1.50	0.50	0.50	(2) 1.00				(1) 2.00					(1) 2.00					2.00
30 ~ 39																					
40 ~ 49	1																				
50 ~ 69																					
70 ~ 99																					
100以上																					
個人計	83	(27) 1.41	0.11	0.15	0.26	0.89	(5) 1.00	0.40	0.40	0.60	(2) 1.00					(1) 2.00					2.00
	108	(31) 1.25	0.09	0.22	0.22	0.72	(3) 1.00	0.33	0.67	0.33	(3) 1.33			0.33	1.00	(7) 1.14					0.42
個人・法人合計	508	(263) 1.90	0.09	0.37	0.28	1.17	(65) 1.63	0.18	0.40	0.71	(11) 1.09			0.18	0.36	(15) 1.20					0.47
	332	(170) 2.01	0.10	0.31	0.39	1.21	(43) 1.37	0.06	0.42	0.68	(9) 1.66			0.22	0.67	(17) 1.23					0.47

注) 1. 主要機械等の右端(年)は、当該機械等の耐用年数である。 2. 保有台数の()は、当該機械等を保有している事業者数を示す。
 3. 事業者数・保有台数の取得年次別内訳の下欄は前四桁の数値である。

表4 業種別、個人・法人別、従業員数別1事業者当たり主要機械等の保有台数及び取得年次別内訳 パン製造業（個人）9

区分 従業員数(人)	事業者数	穀 類 (11年)			腐 品 処 理 機 (11年)			ロ ー ル パ ン 機 (11年)			左の取得年次別内訳(台)							
		左の取得年次別内訳(台)			左の取得年次別内訳(台)			左の取得年次別内訳(台)			保有台数							
		63以降	62~58	57~53 52以前	63以降	62~58	57~53 52以前	63以降	62~58	57~53 52以前	保有台数	63以降	62~58	57~53 52以前				
1 ~ 4	25																	
5 ~ 9	32																	
	43										(1) 1.00							
	48																	
10 ~ 14	9																	
	19																	
15 ~ 19	3	(1) 1.00																
	3																	
20 ~ 29	3																	
	5																	
30 ~ 39																		
40 ~ 49	1																	
50 ~ 69																		
70 ~ 99																		
100 以上																		
個 人 計	83	(1) 1.00													(1) 1.00			
個人・法人合計	108																	
	508	(11) 1.27	0.09	0.64	0.18	0.36	2.35	(6)	0.17	0.33	1.83	0.33	0.27	0.47	(16) 1.07	0.33	0.27	0.47
	332	(19) 1.31		0.51	0.42	0.74	1.33	(3)	0.33	1.00		0.88	0.12	0.25	(6) 1.25	0.88	0.12	0.25

注) 1. 主要機械等の右項(年)は、当該機械等の耐用年数である。 2. 保有台数の()は、当該機械等を保有している事業者数を示す。
 3. 事業者数・保有機械の取得年次別内訳の下欄は同調査の数値である。

表4 業種別、個人・法人別、従業員数別1事業者当たり主要機械等の保有台数及び取得年次別内訳
パン製造業(法人) 1

区分 従業員数(人)	事業者数		コンプレッサ (11年)				ミキサー 殺型 (12年)				ミキサー 模 型 (12年)				水 圧 計 (11年)					
	保有台数		左の取得年次別内訳(台)		保有台数		左の取得年次別内訳(台)		保有台数		左の取得年次別内訳(台)		保有台数		左の取得年次別内訳(台)		保有台数		左の取得年次別内訳(台)	
	63以降	62-58	57-52	51以前	63以降	62-58	57-52	51以前	63以降	62-58	57-52	51以前	63以降	62-58	57-52	51以前	63以降	62-58	57-52	51以前
1 ~ 4	28				(25) 1.52					(3) 1.00				0.33			(1) 1.00			
5 ~ 9	12				(12) 1.50					(37) 1.24				0.19	0.32	0.73				
10 ~ 14	82	(2) 1.00			(71) 2.01	1.00				(9) 1.31				0.22	0.22	0.45				
	36	(1) 1.00	1.00		(28) 1.86					(9) 1.31				0.09	0.29	0.33				
	93	(5) 1.00	0.40		(79) 1.92	0.60				(42) 1.19				0.07	0.29	0.33	(6) 1.00	0.17	0.17	0.33
	39	(3) 1.33	0.33	0.67	(27) 2.06	0.33				(23) 1.17				0.04	0.39	0.35	(3) 1.00			0.67
	41	(4) 1.00	0.25		(35) 2.09	0.50				(22) 1.09				0.17	0.14	0.41	(1) 1.00			1.00
	38	(1) 1.00			(28) 2.03	1.00				(10) 1.20				0.03	0.30	0.40				
	62	(2) 1.00	0.50	0.50	(50) 2.68					(33) 1.94				0.08	0.61	0.52	(8) 1.13	0.38	0.63	0.13
	29	(3) 1.00		0.67	(24) 3.45	0.33				(16) 1.37				0.12	0.06	0.50	(3) 1.00			0.67
	27	(3) 2.33	0.33		(23) 3.06	1.00				(14) 1.57				0.22	0.14	0.29	(4) 1.00	0.25		0.75
	14	(2) 1.00	0.50	0.50	(11) 4.63					(4) 2.25				0.18	0.00	1.00	(3) 1.00	0.34	0.33	
	27	(4) 1.00		0.25	(24) 3.25	0.75				(17) 2.24				0.25	0.18	0.41	(4) 1.00			0.50
	14	(2) 1.00	0.50	0.50	(14) 3.50					(9) 1.55				0.07	0.33	0.56	(2) 1.00			1.00
	25	(6) 1.17	0.17	0.33	(24) 3.50	0.50				(14) 1.57				0.25	0.22	0.43	(5) 1.00			0.67
	15	(6) 1.66	0.33	0.67	(15) 3.66	0.16				(11) 2.00				0.20	0.27	1.00	(6) 1.00	0.20	0.40	0.40
	17	(5) 1.40		0.80	(16) 3.50	0.40				(14) 1.93				0.13	0.21	0.64	(7) 1.00			0.57
	11	(6) 1.16	0.16	0.34	(11) 5.63	0.50				(9) 2.11				0.18	0.22	0.44	(4) 1.00			
	23	(9) 2.11	0.44	0.89	(19) 6.79	0.56				(17) 3.59				0.42	0.78	0.67	(11) 1.36	0.09	0.64	0.55
	21	(6) 1.16		0.16	(20) 5.50	0.84				(15) 3.80				0.30	0.93	1.87	(10) 1.40	0.40	0.80	0.20
	425	(40) 1.43	0.18	0.45	(366) 2.62	0.23	0.58			(213) 1.68				0.14	0.09	0.68	(45) 1.11	0.04	0.33	0.27
	224	(30) 1.23	0.13	0.40	(191) 2.96	0.40	0.50			(106) 1.81				0.10	0.46	0.72	(30) 1.43	0.03	0.43	0.47
	508	(40) 1.43	0.18	0.45	(434) 2.44	0.23	0.58			(241) 1.60				0.13	0.09	0.44	(47) 1.11	0.04	0.34	0.26
	332	(32) 1.21	0.12	0.38	(277) 2.51	0.50	0.21			(147) 1.63				0.09	0.10	0.50	(30) 1.13	0.03	0.43	0.42

注) 1. 主要機械の右端(年)は、当該機械の耐用年数である。 2. 保有台数の()は、当該機械を保有している事業者数を示す。

3. 事業者数・保有機械の取得年次別内訳の下欄は前同方式の数値である。

表4 業種別、個人・法人別、従業員数別1事業者当たり主要機械等の保有台数及び取得年次別内訳 (パン製造業(法人)2)

区分	事業者数	計 量 計 (11年)				粉 7 ル イ 機 (9年)				軟 水 装 置 (11年)				ポ イ ラ ー (11年)				
		左の取得年次別内訳(台)				左の取得年次別内訳(台)				左の取得年次別内訳(台)				左の取得年次別内訳(台)				
		保有台数	62~58	57~53	52以前	保有台数	62~59	58~55	54以前	保有台数	63以降	62~58	57~53	52以前	保有台数	63以降	62~58	57~53
従業員数(N)	28	(4)			1.25	(1)			1.00					(6)				
	12	1.25				1.00								1.17				
1 ~ 4	87	(5)	1.00	0.20	0.20	(7)			1.14	(1)				(7)				
	36	(1)	1.00		1.00	(4)			0.50	(1)				(32)	1.28	0.13	0.28	0.22
5 ~ 9	93	(4)		0.25	1.25	(12)			0.83	(6)				(18)				
	39	(1)	1.00			(5)			0.20	(2)				(44)	1.34	0.16	0.48	0.32
10 ~ 14	41	(4)	0.50	0.25	0.75	(3)			0.33	(2)				(21)	1.28	0.09	0.72	0.43
	38	(3)	1.75			(6)			0.37	(3)				(24)	1.54	0.17	0.75	0.38
15 ~ 19	62	(4)	1.87	1.66	1.00	(12)			0.83	(7)				(20)	1.30	0.15	0.60	0.25
	29	(3)	2.00	1.25	1.08	(3)			0.17	(4)				(42)	1.50	0.07	0.69	0.31
20 ~ 29	27	(2)	0.33	0.67	1.00	(7)			0.33	(4)				(22)	1.40	0.13	0.50	0.27
	14	(1)	2.00			(1)			0.14	(5)				(19)	1.68	0.16	0.53	0.16
30 ~ 39	27	(3)	1.00			(7)			1.00	(2)				(7)				
	14	(1)	1.33	0.67	1.33	(1)			0.14	(1)				(16)	1.50	0.13	0.44	0.50
40 ~ 49	14	(1)			1.00	(1)			1.00	(1)				(11)				
	25	(2)	0.50	0.50		(5)			0.20	(3)				(20)	1.45	0.18	0.73	0.36
50 ~ 69	15	(2)	0.50			(4)			0.25	(3)				(10)	1.65	0.25	0.70	0.50
	17	(3)	1.00			(7)			0.14	(7)				(14)	1.40	0.10	0.60	0.20
70 ~ 99	11	(2)	0.50			(4)			0.14	(1)				(14)	1.43	0.07	0.29	0.64
	23	(3)	0.50	0.50		(12)			0.33	(5)				(10)	1.43	0.07	0.29	0.64
100 以上	21	(3)	0.67			(12)			0.17	(5)				(20)	2.30			
	425	(54)	1.66	1.33	0.33	(75)			0.17	(36)				(235)	2.35	0.16	0.34	0.34
法 人	224	(17)	0.26	0.56	0.82	(42)			0.05	(26)				(140)	2.28	0.28	0.94	0.67
	508	(41)	1.62	0.05	0.35	(77)			0.07	(38)				(270)	2.35	0.14	0.65	0.79
個人・法人合計	532	(27)	1.62	0.07	0.22	(43)			0.05	(22)				(182)	2.30	0.14	0.65	0.87
			1.62	0.07	0.22	0.59	0.74	1.04	0.06	0.21	0.56	0.38	0.15	1.41	0.08	0.62	0.44	0.27

注) 1. 主要機械等の台数(年)は、当該機械等の耐用年数である。 2. 保有台数の()は、当該機械等を保有している事業者数を示す。
 3. 事業者数・保有機械の取得年次別内訳の下欄は前同回並の数値である。

表4 業種別、個人・法人別、従業員数別1事業者当たり主要機械等の保有台数及び取得年次別内訳
パン製造業(法人) 3

従業員数(人)	ゾルフ		ゾルファケット(14年)				陸用ボックス(14年)				デバイダー(分断機)(8年)						
	保有台数		左の取得年次別内訳(台)		保有台数		左の取得年次別内訳(台)		保有台数		左の取得年次別内訳(台)		保有台数				
	63以降	51以前	62-67	56-50	49以前	63以降	62-67	56-50	49以前	63以降	62-60	59-56	55以前				
1~4	(2) 1.00	0.50				(1) 1.00				(11) 1.00			(10) 1.10	0.10	0.20	0.30	0.50
5~9	(1) 1.00	1.00			1.00	(4) 1.00				(5) 1.20			(5) 1.20		0.20		1.00
10~14	(20) 1.05	0.20	0.25	0.60		(5) 1.00	0.20			(35) 1.66	0.06	0.51	(48) 1.33	0.02	0.15	0.31	0.85
15~19	(3) 1.00	0.33	0.67			(2) 1.00	0.50	0.50		(15) 1.20	0.06	0.40	(16) 1.12	0.06	0.19	0.19	0.68
20~29	(32) 1.13	0.13	0.19	0.09	0.72	(3) 1.00	0.33			(39) 2.33	0.33	0.44	(60) 1.13	0.05	0.12	0.32	0.65
30~39	(14) 1.07	0.21	0.35	0.51		(1) 1.00				(27) 1.85	0.03	0.44	(21) 1.09		0.28	0.19	0.62
40~49	(19) 1.53	0.79	0.21	0.53	1.00	(2) 1.00	0.50			(18) 1.78	0.11	0.44	(29) 1.10		0.21	0.38	0.52
50~59	(11) 1.00	0.55	0.36	0.09	1.00	(2) 1.00	0.50			(20) 3.00	0.05	1.10	(21) 1.38	0.09	0.38	0.24	0.67
60~69	(20) 1.10	0.07	0.24	0.14	0.66	(4) 1.00	0.25	0.25		(30) 2.17	0.03	0.73	(41) 1.22	0.07	0.17	0.17	0.80
70~79	(16) 1.25	0.06	0.38	0.12	0.69	(1) 1.00				(18) 2.22	0.11	1.05	(21) 1.14	0.04	0.33	0.19	0.58
80~89	(14) 1.14	0.07	0.29	0.79		(17) 4.55				(7) 1.42	0.14	1.00	(21) 1.76	0.19	0.19	0.29	0.71
90~99	(9) 1.00	0.11	0.45	0.33	0.11	(7) 1.00				(10) 3.60	0.10	0.20	(18) 1.80	0.32	0.20	0.36	0.92
100以上	(17) 1.35	0.12	0.06	0.29	0.88	(4) 1.50				(11) 4.81	0.09	0.63	(25) 1.50	0.10	0.30	0.40	0.70
法人	(8) 1.50	0.38	0.12	1.00		(3) 1.67	0.33	0.33		(13) 3.23	0.92	0.46	(10) 2.10	0.24	0.19	0.43	1.24
個人・法人合計	(9) 1.65	0.11	0.89	0.55	150.00	(1) 1.00				(7) 150.00		0.71	(12) 2.10	0.24	0.19	0.43	1.24
法人	(13) 1.69	0.08	0.38	1.23		(10) 3.00				(10) 3.00	0.20	0.50	(17) 1.82	0.06	0.35	0.24	1.18
個人	(10) 2.10	0.40	0.90	0.70	1.00	(7) 5.57	0.14	0.42		(11) 3.24	0.14	2.15	(11) 2.00	0.09	0.27	0.64	1.00
法人	(16) 1.75	0.44	0.75	0.81	1.00	(2) 1.00	0.50			(15) 3.93	0.87	0.60	(21) 3.24	0.29	0.86	0.62	1.48
個人	(19) 1.52	0.47	0.42	0.63		(18) 4.16				(18) 4.16	0.38	1.34	(19) 3.10	0.26	0.42	1.15	1.27
法人	(176) 1.40	0.09	0.27	0.76	1.11	(198) 2.54	0.21	0.16	0.47	(198) 2.54	0.24	0.52	(19) 3.10	0.26	0.42	1.15	1.27
個人	(100) 1.35	0.04	0.36	0.53	17.55	(9) 17.55	0.22	0.11	17.22	(134) 2.95	0.11	0.82	(293) 1.51	0.11	0.23	0.33	0.85
法人	(180) 1.39	0.09	0.27	0.74	1.11	(19) 2.39	0.21	0.16	0.47	(235) 2.99	0.21	0.53	(149) 1.55	0.08	0.36	0.38	0.73
個人	(120) 1.30	0.03	0.34	0.54	15.90	(10) 2.67	0.20	0.20	15.50	(174) 2.67	0.14	0.72	(332) 1.48	0.11	0.24	0.32	0.81

法) 1. 主要機械等の右欄(年)は、当該機械等の耐用年数である。
2. 保有台数の()は、当該機械等を保有している事業者数を示す。
3. 事業者数・保有機械の取得年次別内訳の下部は前同型の数値である。

表4 業種別、個人・法人別、従業員数別1事業者当たり主要機械等の保有台数及び取得年次別内訳
パン製造業(法人) 4

区分 従業員数(A)	事業者数			ラウンダー(分筒まるめ機)(8年)			天板(11年)			モルター(12年)			リバースシート(11年)				
	保有台数	左の取得年次別内訳(台)		保有台数	左の取得年次別内訳(台)		保有台数	左の取得年次別内訳(台)		保有台数	左の取得年次別内訳(台)		保有台数	左の取得年次別内訳(台)			
		63以降	62-60		59-56	55以前		63以降	62-58		57-53	52以前		63以降	62-58	57-52	51以前
1 ~ 4	28 (9) 1.00	0.22	0.22	0.56	0.25	0.25	0.50	0.25	0.25	0.25	0.38	0.31	0.44	1.00	0.25	0.25	0.50
5 ~ 9	12 (3) 1.00	0.67	0.33	0.33	30.00	30.00	20.00	1.00	0.28	0.28	0.28	0.72	1.00	(2) 1.00		1.00	
10 ~ 14	82 (36) 1.08	0.03	0.17	0.22	0.67	0.20	0.07	0.73	0.07	0.07	0.19	0.34	0.64	(27) 1.33	0.19	0.22	0.93
15 ~ 19	36 (19) 1.10	0.25	0.25	0.58	188.00	40.00	18.00	130.00	1.18	0.41	0.41	0.36	1.14	(7) 1.14	0.43	0.28	0.43
20 ~ 29	93 (61) 1.08	0.08	0.15	0.21	0.64	0.09	0.14	1.09	1.22	0.11	0.25	0.20	0.66	(28) 1.14	0.14	0.29	0.43
30 ~ 39	39 (21) 1.04	0.04	0.34	0.04	0.62	44.44	195.56	1.20	0.30	0.06	0.30	0.54	0.30	(12) 1.00	0.25	0.34	0.41
40 ~ 49	41 (29) 1.17	0.03	0.17	0.45	0.52	0.10	0.20	0.80	1.39	0.09	0.30	0.30	0.70	(16) 1.00	0.06	0.13	0.31
50 ~ 59	33 (22) 1.31	0.09	0.22	0.41	0.59	7.14	35.71	117.15	8.57	0.11	0.25	0.34	0.52	(14) 1.00	0.21	0.36	0.43
60 ~ 69	62 (46) 1.28	0.09	0.15	0.22	0.80	0.23	0.23	0.62	1.55	0.05	0.33	0.42	0.75	(32) 1.22	0.06	0.22	0.28
70 ~ 79	29 (22) 1.31	0.13	0.46	0.22	0.50	109.09	136.36	63.63	118.19	1.37	0.04	0.20	0.37	(13) 1.07	0.46	0.46	0.15
80 ~ 89	27 (22) 1.23	0.09	0.18	0.25	1.11	0.11	0.33	0.11	0.56	1.39	0.09	0.17	0.30	(14) 1.14	0.07	0.29	0.79
90 ~ 99	14 (8) 1.50	0.12	0.12	0.38	0.88	300.00	300.00	0.14	1.29	1.57	0.04	0.30	0.48	(5) 1.20	0.60		0.60
100以上	27 (19) 1.74	0.05	0.32	0.16	1.21	0.14	0.14	1.29	200.00	2.21	0.04	0.30	0.74	(15) 1.40	0.07	0.33	0.13
法人合計	14 (11) 1.27	0.18	0.64	0.45	510.00	130.00	180.00	200.00	2.21	0.50	1.14	0.57	0.76	(6) 1.33	0.67	0.16	0.50
個人・法人合計	25 (21) 1.38	0.05	0.29	0.38	0.67	0.40	0.20	1.20	2.11	0.28	0.11	0.94	0.78	(14) 1.50	0.14	0.29	0.79
	15 (9) 2.77	0.33	0.66	0.55	1.23	320.00	460.00	540.00	1.91	1.25	0.33	0.33	0.33	(8) 1.12	0.38	0.37	0.37
	17 (15) 1.27	0.13	0.13	0.07	0.93	0.80	0.20	0.20	2.06	0.06	0.41	0.76	0.82	(11) 1.45	0.45	0.27	0.73
	11 (9) 2.11	0.44	0.89	0.78	714.75	24.75	690.00	3.77	3.77	0.33	1.45	1.11	0.88	(6) 1.75	0.25	0.37	1.13
	23 (20) 2.40	0.30	1.10	0.30	0.70	0.17	0.83	0.50	0.67	0.29	0.90	1.05	0.67	(12) 1.58	0.17	0.50	0.17
	21 (18) 2.77	0.05	0.55	1.11	1.06	350.00	375.00	2.45	2.07	0.05	1.05	1.05	0.27	(14) 2.07	0.28	1.00	0.79
	425 (278) 1.30	0.08	0.23	0.24	0.74	0.05	0.26	0.18	0.81	0.10	0.30	0.43	0.70	(173) 1.27	0.07	0.25	0.25
	224 (142) 1.57	0.07	0.35	0.46	0.69	510.51	188.56	184.46	1.61	0.05	0.54	0.57	0.45	(89) 1.30	0.35	0.45	0.50
	508 (321) 1.29	0.08	0.26	0.22	0.72	0.06	0.27	0.15	0.77	0.09	0.29	0.41	0.67	(194) 1.24	0.07	0.27	0.25
	332 (189) 1.44	0.06	0.33	0.39	0.66	14.36	94.94	133.43	153.94	0.04	0.43	0.53	0.44	(119) 1.23	0.02	0.38	0.40

注) 1. 主要機械等の右欄(年)は、当該機械の耐用年数である。 2. 保有台数の()は、当該機械を保有している事業者数を示す。
3. 事業者数・保有機械の取得年次別内訳の下欄は前四桁の値位である。

表4 業種別、個人・法人別、従業員数別1事業者当たり主要機械等の保有台数及び取得年次別内訳

パン製造業(法人)5

区分 従業員数(人)	事業者数	全パ ン 型 (12年)				クレメントモルディングマシン(11年)				ア ボ ジ タ ー (11年)				トンネロープンカムド(ワンコーカムド)(11年)				
		保有台数		左の取得年次別内訳(台)		保有台数		左の取得年次別内訳(台)		保有台数		左の取得年次別内訳(台)		保有台数		左の取得年次別内訳(台)		
		63以降	62~68	57~62	51以前	63以降	62~68	57~63	52以前	63以降	62~58	57~53	52以前	63以降	62~58	57~53	52以前	
1 ~ 4	28	(4) 1.25	0.25	0.25	0.75													
5 ~ 9	12	(2) 116.00	100.00	16.00														
10 ~ 14	82	(16) 1.06	0.25	0.19	0.63	(4) 1.00	0.50	0.50		(2) 1.00	0.50	0.50		(7) 1.00	0.14	0.29	0.57	
15 ~ 19	36	(7) 79.71	12.85	24.00	42.86	(1) 1.00	1.00	1.00						(2) 1.00	1.00			
20 ~ 29	93	(25) 1.12	0.12	0.08	0.32	(18) 1.28	0.06	0.22	0.78	(1) 1.00	1.00	1.00		(17) 1.06	0.06	0.06	0.12	0.82
30 ~ 39	39	(10) 159.00	4.80	16.00	138.30									(3) 1.00			0.33	0.67
40 ~ 49	41	(6) 1.00	0.17	0.17	0.67	(9) 1.00	0.11	0.44	0.44	(1) 1.00	0.44	0.44		(11) 1.09	0.18			0.91
50 ~ 59	33	(8) 122.75	12.75	56.25	53.75	(4) 1.00	0.75	0.25	0.25	(2) 1.00	0.50	0.50		(12) 1.16	0.08	0.16	0.25	0.67
60 ~ 69	62	(13) 1.38	0.23	0.38	0.77	(11) 1.27	0.27	0.36	0.64	(2) 1.00	0.64	0.64		(22) 1.64	0.09	0.23	0.32	1.00
70 ~ 79	29	(11) 270.90	166.36	36.36	68.18	(7) 1.00	0.58	0.14	0.28	(2) 1.50	1.00	1.00		(16) 1.12	0.06	0.12	0.31	0.63
80 ~ 89	27	(7) 1.28	0.29	0.71	0.29	(7) 1.00	0.14	0.57	0.29	(3) 1.00	0.33	0.67		(11) 1.36	0.18	0.45	0.73	
90 ~ 99	14	(1) 1.00	1.00			(2) 1.00	0.50	0.50	0.50	(1) 1.00	1.00	1.00		(4) 1.25	0.25		0.75	0.25
100 ~ 109	27	(5) 2.20	0.20	1.40	0.60	(4) 1.00	0.25	0.50	0.25	(1) 1.00	0.25	0.25		(12) 1.58		0.08	0.42	1.08
110 ~ 119	14	(2) 285.00		265.00		(4) 1.00	0.75		0.25	(1) 1.00	0.25	0.25		(10) 1.50	0.10	0.50	0.10	0.80
120 ~ 129	25	(4) 3.25	1.00	1.50	0.75	(6) 1.00	0.50	0.17	0.33	(4) 1.00	0.25	0.25		(9) 1.44	0.22	0.44	0.22	0.56
130 ~ 139	15	(4) 764.00	225.00	289.00	250.00	(3) 1.33	1.00	0.33	0.33	(3) 1.00	0.34	0.33		(11) 1.81	0.09	0.54	0.45	0.73
140 ~ 149	17	(4) 1.75	0.50	0.25	1.00	(6) 1.17	0.67	0.17	0.33	(3) 1.00	0.67	0.33		(11) 1.64	0.09	0.18	0.18	1.18
150 ~ 159	11	(3) 894.33	390.00	112.66	391.67	(5) 1.40	0.40	0.20	0.60	(2) 2.50	1.50	1.50		(5) 2.22	0.22	0.89	0.22	0.89
160 ~ 169	23	(6) 2.00	0.67		1.33	(6) 1.17	0.17	0.33	0.50	(13) 1.08	0.15	0.38		(13) 2.23	0.15	0.31	0.31	1.46
170 ~ 179	21	(2) 850.00	500.00	350.00		(8) 1.25	0.12	0.63	0.50	(7) 1.71	0.43	0.85		(20) 2.15	0.10	0.50	0.80	0.75
180 ~ 189	425	(87) 1.38	0.06	0.23	0.43	(71) 1.14	0.04	0.31	0.30	(30) 1.03	0.13	0.20		(113) 1.48	0.07	0.19	0.25	0.96
190 ~ 199	224	(50) 286.26	106.82	78.68	100.76	(34) 1.14	0.11	0.59	0.30	(18) 1.50	0.11	0.50		(87) 1.60	0.10	0.37	0.44	0.69
200 ~ 209	508	(106) 1.34	0.07	0.23	0.38	(73) 1.14	0.04	0.33	0.29	(30) 1.03	0.13	0.30		(118) 1.46	0.08	0.19	0.25	0.94
210 ~ 219	332	(85) 207.97	69.03	61.55	77.39	(37) 1.13	0.10	0.54	0.30	(18) 1.50	0.11	0.50		(107) 1.53	0.08	0.35	0.41	0.69

注) 1. 主要機械等の右端(年)は、当該機械等の耐用年数である。
 2. 保有台数の()は、当該機械等を保有している事業者数を示す。
 3. 事業者数・保有機械の取得年次別内訳の下部は前回の調査の数値である。

表4 業種別、個人・法人別、従業員数別1 事業者当たり主要機械等の保有台数及び取得年次別内訳
 フランスパンカムド(11年) 電 気 器 (11年) 固定パンカムド(11年) オ ー プ ン (11年)

区 分	事業者数	フ ラ ン ス パ ン カ ム ド (11年)				電 気 器 (11年)				固 定 パ ン カ ム ド (11年)				オ ー プ ン (11年)						
		左の取得年次別内訳(台)				左の取得年次別内訳(台)				左の取得年次別内訳(台)				左の取得年次別内訳(台)						
		保有台数	63以降	62~58	57~53	52以前	保有台数	63以降	62~58	57~53	52以前	保有台数	63以降	62~58	57~53	52以前	保有台数	63以降	62~58	57~53
従業員数(A)	28	(2)	1.00		1.00	(9)	1.00	0.22	0.22	0.56	(2)	1.00	0.50			(16)	0.06	0.56	0.44	0.19
	12					(7)	1.14	0.14	0.58	0.42	(4)	1.00	0.50	0.25	0.25	(5)		0.20	0.20	0.60
5 ~ 9	82	(5)	1.20	0.40	0.60	(30)	1.37	0.20	0.40	0.77	(21)	1.14	0.05	0.14	0.19	(39)	1.72	0.23	0.64	0.18
	36	(5)	1.00	0.80	0.20	(21)	1.28	0.04	0.33	0.48	(10)	1.30	0.50	0.40	0.40	(12)	0.16	0.42	0.42	0.25
10 ~ 14	93	(4)	1.00	0.50	0.50	(31)	1.45	0.16	0.19	0.90	(30)	1.23	0.03	0.27	0.40	(45)	1.36	0.09	0.47	0.31
	39	(4)	1.00	0.50	0.50	(20)	1.40	0.40	0.25	0.75	(7)	1.42	0.28	0.42	0.72	(20)	1.70	0.10	0.90	0.45
15 ~ 19	41	(4)	1.00	0.25	0.25	(15)	1.87	0.20	0.33	1.33	(11)	1.27	0.36	0.18	0.73	(21)	1.48	0.10	0.48	0.48
	33	(2)	1.00	0.50	0.50	(14)	1.78	0.64	0.14	1.00	(10)	1.40	0.10	0.20	0.30	(15)	1.40	0.06	0.67	0.47
20 ~ 29	62	(9)	1.00	0.44	0.22	(22)	1.41	0.32	0.32	0.77	(22)	1.32	0.05	0.27	0.41	(36)	1.86	0.17	0.56	0.58
	29	(3)	1.00	0.33	0.67	(12)	1.33	0.08	0.16	0.25	(12)	1.50	0.84	0.33	0.33	(9)	1.22	0.78	0.22	0.22
30 ~ 39	27	(5)	1.20	0.40	0.60	(13)	1.46	0.08	0.08	0.85	(11)	1.18	0.36	0.27	0.55	(13)	1.46	0.15	0.31	0.23
	14	(1)	1.00			(6)	3.00	0.83	0.66	1.51	(4)	2.50	0.25	1.00	0.50	(6)	1.83	0.33	0.84	0.33
40 ~ 49	27	(4)	1.00	0.25	0.25	(10)	1.30	0.20	1.00	1.20	(8)	1.38	0.25	0.13	0.38	(20)	2.35	0.45	0.95	0.45
	14	(4)	1.00	0.25	0.25	(5)	1.80	0.20	0.20	1.00	(3)	2.00	0.67	1.00	0.60	(6)	1.87	0.75	0.62	0.50
50 ~ 69	25	(7)	1.29	0.29	0.29	(13)	1.77	0.23	0.23	0.69	(10)	1.20	0.20	0.10	0.30	(18)	3.22	0.61	0.33	1.17
	15					(8)	1.62	0.12	0.25	0.75	(5)	1.40	0.40	0.40	0.60	(11)	2.27	0.09	1.10	0.45
70 ~ 99	17	(5)	1.40	0.40	0.40	(6)	2.63	0.38	0.50	1.75	(8)	1.38	0.25	1.13	1.13	(9)	1.89	0.11	0.78	1.00
	11	(1)	1.00			(4)	4.00	0.50	1.00	2.50	(5)	2.40	0.80	1.60	1.60	(6)	2.16	0.16	1.17	0.67
100 以上	23	(7)	1.57	0.29	1.00	(8)	1.25	0.13	0.38	0.75	(6)	1.00	0.67	0.33	0.63	(19)	4.05	0.21	2.68	0.58
	21	(7)	1.71	0.28	1.15	(11)	3.90	0.27	0.63	1.82	(12)	1.66	0.08	0.25	0.58	(13)	3.30	0.23	1.54	1.15
法 人 計	423	(52)	1.19	0.12	0.40	(159)	1.51	0.06	0.20	0.35	(126)	1.24	0.06	0.21	0.33	(236)	1.97	0.20	0.70	0.47
	224	(27)	1.18	0.14	0.71	(108)	1.87	0.06	0.40	0.68	(72)	1.54	0.04	0.44	0.46	(105)	1.83	0.11	0.87	0.52
個人・法人合計	508	(56)	1.18	0.13	0.39	(192)	1.44	0.06	0.21	0.31	(147)	1.26	0.06	0.22	0.33	(255)	1.90	0.18	0.68	0.45
	332	(34)	1.14	0.17	0.62	(167)	1.69	0.06	0.40	0.51	(93)	1.44	0.03	0.43	0.43	(142)	1.67	0.11	0.75	0.50

注) 1. 主要機械等の右端(年)は、当該機械の耐用年数である。
 2. 保有台数の()は、当該機械等を保有している事業者数を示す。
 3. 事業者数・保有機械の取得年次別内訳の下欄は前同調査の数値である。

表4 業種別、個人・法人別、従業員数別1事業者当たり主要機械等の保有台数及び取得年次別内訳
パン製造業(法人) 7

区分 従業員数(人)	ラッピング(自動包装機)(8年)				日付印装置(8年)				ポリ容器熱盤(11年)				シラ-ラ-熱盤(11年)			
	保有台数		左の取得年次別内訳(台)		保有台数		左の取得年次別内訳(台)		保有台数		左の取得年次別内訳(台)		保有台数		左の取得年次別内訳(台)	
	63以降	62~60	59~56	55以前	63以降	62~60	59~56	55以前	63以降	62~58	57~53	52以前	63以降	62~58	57~53	52以前
1~4	28 (6) 1.33	0.11	0.22	0.89	1.00		1.00		(1) 1.00	(2) 1.00	0.50					
5~9	12 (4) 1.50		0.25	1.25					(1) 1.00	1.00						
10~14	82 (32) 1.72	0.16	0.16	1.41					(1) 1.00		1.00					
	36 (9) 1.65	0.33	0.22	1.00	1.00				(2) 1.00							
15~19	93 (40) 1.25	0.05	0.15	0.98	1.56	0.33	0.56	0.11	0.56	(3) 1.33	0.33	0.67	0.33	0.67	0.50	0.50
	39 (20) 1.25	0.10	0.25	0.20	0.70	0.33	0.33	0.33	0.33	(2) 1.00						
20~29	41 (25) 1.65	0.04	0.30	0.30	1.00	0.17	0.33	0.17	0.67	(1) 1.00						
	33 (24) 1.54	0.21	0.33	1.00	1.00	0.67	0.33	0.67	0.33	(1) 1.00	1.00					
30~39	62 (44) 1.68	0.02	0.34	0.25	1.07	0.43	0.50	0.50	0.67	(2) 1.00						
	29 (24) 1.54	0.08	0.20	0.38	0.88	0.50	0.67	0.16	0.16	(3) 2.00	1.67	0.33	1.67	0.33	1.50	0.50
40~49	27 (17) 1.41	0.06	0.29	0.12	0.94					(2) 1.00						
	14 (6) 5.16		0.16	5.00	1.20	0.20	0.60	0.40	0.60	(1) 1.00						
50~59	27 (21) 1.62	0.10	0.38	0.24	0.90	0.33	1.17	1.00	1.00	(1) 1.00						
	14 (12) 1.83	0.08	0.33	0.33	1.09	0.50	1.00			(1) 1.00						
60~69	25 (19) 2.21	0.11	0.16	0.47	1.47	0.83	0.50	0.17	0.83	(1) 1.00						
	15 (10) 2.10	0.20	0.50	0.40	1.00	0.20	0.50	0.20	0.20	(1) 1.00						
70~99	17 (15) 1.83	0.07	0.13	0.27	1.47	0.14		0.86	0.86	(1) 1.00						
	11 (11) 3.63	0.36	0.72	0.82	1.73	0.25	0.25	0.50	0.50	(1) 1.00						
100以上	23 (21) 5.43	0.48	2.00	0.95	2.00	0.53	0.40	0.67	0.80	(4) 1.25						
	21 (19) 3.73	0.15	0.63	0.89	2.06	0.40	1.00	0.30	1.00	(1) 1.00						
法人計	425 (241) 1.96	0.09	0.39	0.28	1.20	0.20	0.40	0.37	0.72	(9) 1.11	0.22	0.33	0.22	0.33	0.14	0.36
	224 (139) 2.18	0.10	0.33	0.42	1.33	0.43	0.68	0.22	1.83	(6) 1.83	1.17	0.16	0.16	0.50	0.50	0.40
個人・法人合計	508 (268) 1.90	0.09	0.37	0.28	1.17	0.18	0.40	0.34	0.71	(11) 1.09	0.27	0.18	0.18	0.36	0.13	0.47
	332 (170) 2.01	0.10	0.31	0.39	1.21	0.06	0.42	0.68	0.21	(9) 1.66	0.77	0.22	0.22	0.67	0.47	0.29

注) 1. 主要機械等の右欄(年)は、当該機械等の耐用年数である。 2. 保有台数の()は、当該機械等を保有している事業者数を示す。

3. 事業者数・保有機械の取得年次別内訳の下欄は前回調査の数値である。

表4 業種別、個人・法人別、従業員数別1事業者当たり主要機械等の保有台数及び取得年次別内訳

パン製造業(法人) 8

区分 従業員数(人)	スライザー(10年)			生パン粉機(11年)			卵割り機(11年)			自動充填機(11年)			
	事業者数	左の取得年次別内訳(台)		保有台数	左の取得年次別内訳(台)		保有台数	左の取得年次別内訳(台)		保有台数	左の取得年次別内訳(台)		
		63以降	58~59		62~58	52以前		63以降	57~58		52以前	63以降	57~58
1~4	28 1.42	0.33 (12)	0.17 (4)	0.92 (1)	1.00 (1)		1.00 (1)						
5~9	82 1.68	0.44 (9)	0.22 (2)	0.56 (1)	1.00 (1)	0.50 (1)	1.00 (1)						
10~14	35 1.55	0.24 (7)	0.27 (3)	1.32 (1)	0.86 (1)		10.00 (1)						1.00
15~19	93 1.76	0.05 (63)	0.30 (17)	1.06 (1)	1.00 (1)	0.18 (17)	0.06 (53)					0.20 (5)	0.40 (1.00)
20~29	39 1.56	0.28 (25)	0.52 (4)	0.76 (1)	1.00 (1)	0.13 (6)	0.38 (63)						
30~39	41 2.27	0.13 (30)	0.20 (5)	1.37 (1)	1.00 (1)	0.33 (6)	0.67 (2)						
40~49	33 2.00	0.09 (44)	0.30 (12)	1.32 (2)	1.00 (1)	0.33 (10)	0.20 (40)						
50~59	62 2.23	0.16 (24)	0.37 (8)	1.17 (2)	1.00 (1)	0.10 (8)	0.38 (50)						
60~69	27 3.11	0.17 (18)	0.44 (2)	2.22 (7)	1.00 (1)	0.14 (7)	0.29 (71)						
70~79	14 2.80	0.15 (20)	0.65 (5)	1.50 (1)	1.00 (1)	0.20 (5)	0.80 (2)						
80~89	27 2.30	0.07 (13)	1.24 (17)	1.07 (7)	1.00 (1)	0.14 (3)	0.29 (57)						
90~99	14 3.38	0.10 (10)	0.80 (2)	0.90 (4)	1.00 (1)	0.37 (8)	0.26 (1)						
100以上	25 2.88	0.73 (15)	0.53 (11)	2.27 (3)	1.00 (1)	0.25 (4)	0.50 (2)						
計	15 2.70	0.63 (22)	1.54 (5)	1.64 (4)	1.00 (1)	0.34 (2)	0.33 (1)						
法人	23 2.85	0.14 (20)	0.82 (5)	1.14 (2)	1.00 (1)	0.25 (2)	0.25 (2)						
個人・法人合計	21 3.30	0.25 (282)	0.60 (48)	1.40 (12)	1.00 (1)	0.20 (15)	0.60 (44)						
	425 2.26	0.07 (22)	0.34 (82)	1.33 (1)	1.00 (1)	0.06 (2)	0.21 (55)						
	224 2.34	0.06 (328)	0.47 (229)	1.02 (7)	1.00 (1)	0.04 (12)	0.29 (15)						
	508 2.16	0.06 (229)	0.34 (142)	1.32 (7)	1.00 (1)	0.06 (23)	0.21 (42)						
	332 2.12	0.06 (7)	0.42 (1.42)	0.95 (1.42)	1.00 (1.42)	0.06 (7)	0.27 (1.42)						

注) 1. 主要機械等の右端(年)は、当該機械等の耐用年数である。 2. 保有台数の()は、当該機械等を保有している事業者数を示す。
3. 事業者数・保有機械の取得年次別内訳の下欄は前回調査の数値である。

表4 業種別、個人・法人別、従業員数別1事業者当たり主要機械等の保有台数及び取得年次別内訳 パン製造業(法人) 9

区分 従業員数(人)	事業者数	鉄 り 機 (11年)				保 品 処 理 機 (11年)				ロ ー ル パ ン 機 (11年)								
		保有台数		左の取得年次別内訳(台)		保有台数		左の取得年次別内訳(台)		保有台数		左の取得年次別内訳(台)						
		63以降	62~58	57~53	52以前	63以降	62~58	57~53	52以前	63以降	62~58	57~53	52以前					
1 ~ 4	28																	
5 ~ 9	82	(1) 1.00	1.00							(3) 1.00	0.33	0.67						
10 ~ 14	99	(1) 1.00	1.00		(4) 1.00	0.25	0.25	0.50		(2) 1.00	1.00							
15 ~ 19	41									(3) 1.00	0.33		0.67					
20 ~ 29	62	(1) 1.00			(1) 1.00					(1) 2.00		1.00	1.00					
30 ~ 39	27	(2) 1.00	0.50	0.50	1.00					(2) 1.00			1.00					
40 ~ 49	27	(1) 1.00								(1) 1.00	1.00							
50 ~ 69	16	(1) 1.00								(1) 1.00			1.00					
70 ~ 99	11	(6) 1.16	0.16	0.33	(1) 2.00	0.50	0.50	0.67	9.00	(3) 1.33	0.33	0.33	0.33	0.67				
100 以上	23	(4) 1.50	1.00	0.25	2.00	1.00				(1) 1.00	1.00							
法 人 計	425	(10) 1.30	0.10	0.70	(6) 2.33	0.40	0.40	0.40	1.83	(14) 1.07	0.17	0.33	1.83	0.29	0.43			
個 人 ・ 法 人 合 計	508	(11) 1.27	0.09	0.64	(6) 2.33	0.18	0.36	0.36	1.83	(15) 1.07	0.17	0.33	1.83	0.27	0.47			
	332	(19) 1.31	0.15	0.42	1.33	0.74	0.74	0.74	1.00	(8) 1.25	0.33	1.00	0.88	0.12	0.25			

注) 1. 主要機械等の右項(年)は、当該機械等の耐用年数である。 2. 保有台数の()は、当該機械等を保有している事業者数を示す。
 3. 事業者数・保有機械の取得年次別内訳の下欄は前回同項の数値である。

(2) 印刷業

表1 1事業者当たり資本金等、従業員数、事業所等の延べ床面積及び決定価格

区 分		個 人	法 人	計
事 業 者 数		87 (212)	535 (417)	622 (629)
一 事 業 者 当 た り	資 本 金 等 (千 円)	— (—)	8,545 (8,545)	8,545 (7,783)
	従 業 員 数 (人)	7 (6)	26 (26)	23 (19)
	事 業 所 等 の 床 面 積 (m ²)	209 (118)	639 (611)	579 (445)
	決 定 価 格 (千 円)	13,824 (4,857)	347,276 (34,141)	300,636 (24,271)

表2 業種別、個人・法人別、従業員数別、1事業者当たり資本金等、従業員数、事業所等の床面積、決定価格等及び主要機械等保有台数 印刷業

個人 法人別	区分 従業員数(人)	1 事業者					台 数				機 名
		資 本 金 等 (千円)	従 業 員 数 (人)	事 業 所 等 の 床 面 積 (㎡)	決 定 価 格 等 (千円)	主 要 機 械	剝 離 用 カ マ ラ	機	種	機 名	
個	1 ~ 4		32	94	2,758	0.5	0.2	0.0	0.0	ライトテーブル	
	5 ~ 9		42	150	19,279	0.6	0.4	0.0	0.1		
	10 ~ 14		6	218	18,144	0.5	0.5	0.0	0.5		
	15 ~ 19		3	1,904	32,805	0.7	0.0	0.0	0.0		
	20 ~ 29		2	389	33,984	2.0	0.0	0.0	0.0		
	30 ~ 39		2	523	14,731	1.5	0.5	0.0	0.0		
	40 ~ 49										
	50 ~ 69										
	70 ~ 99										
	100 以上										
法	小 計		87	209	13,824	0.6	0.3	0.0	0.1		
	A 1 ~ 4		39	153	3,662	0.7	0.1	0.0	0.0		
	B 5 ~ 9		120	183	6,961	0.7	0.3	0.0	0.1		
	C 10 ~ 14		89	299	12,316	0.9	0.4	0.0	0.2		
	D 15 ~ 19		59	423	260,401	0.8	0.4	0.0	0.2		
	E 20 ~ 29		97	637	32,428	1.1	0.4	0.0	0.2		
	F 30 ~ 39		48	856	52,148	1.1	0.7	0.0	1.5		
	G 40 ~ 49		28	909	4,245,175	1.4	0.7	0.0	0.3		
	H 50 ~ 69		28	1,612	1,361,965	1.4	0.6	0.1	0.9		
	I 70 ~ 99		18	1,801	162,654	2.3	0.7	0.0	0.1		
人	J 100 以上		15	3,822	186,710	2.2	1.1	0.3	0.3		
	小 計		535	639	347,276	1.0	0.4	0.0	0.3		
	合 計		622	579	300,636	1.0	0.4	0.0	0.3		

注) 1. 1事業者当たり主要機械等の保有台数は当該主要機械等を保有している事業者数で除したものであり、その事業者数は表4の保有台数欄に()で示した。
 2. 各項目の()内は前回調査の数値である。

表2 業種別、個人・法人別、従業員数別、1事業者当たり資本金等、従業員数、事業所等の床面積、決定価格等及び主要機械等保有台数 印刷業

個人 法人別	1 事業者当たり											印刷業	
	区 分												
従業員数(人)	主 要 機 械 名											特殊フォーム 印刷機	
	単色オフセット 印刷機	多色オフセット 印刷機	桌上オフセット 印刷機	自動フットウ 印刷機	全自動小型 印刷機	グラフィック 印刷機	おう原転写機	手動おう原 印刷機	フレキソ印刷機				
1 ~ 4	1.0	0.2	0.4	0.1	0.4	0.0	0.0	0.1	0.0	0.0	0.0	0.0	0.0
5 ~ 9	1.6	0.1	0.1	0.1	0.4	0.0	0.0	0.0	0.0	0.0	0.0	0.0	0.0
10 ~ 14	1.7	0.5	0.0	0.0	0.3	0.0	0.0	0.0	0.0	0.0	0.0	0.0	0.0
15 ~ 19	0.3	0.3	0.0	0.0	0.0	0.0	0.0	0.0	0.0	0.0	0.3	0.0	0.0
20 ~ 29	6.0	0.0	0.0	0.0	0.0	0.0	0.0	0.0	0.0	0.0	0.0	0.0	0.0
30 ~ 39	3.5	1.0	0.5	0.0	0.0	0.0	0.0	0.0	0.0	0.0	0.0	0.0	1.5
40 ~ 49													
50 ~ 69													
70 ~ 99													
100 以上													
小 計	1.5	0.2	0.2	0.1	0.4	0.0	0.0	0.1	0.0	0.0	0.0	0.0	0.0
A 1 ~ 4	1.2	0.2	0.1	0.0	0.5	0.0	0.0	0.0	0.0	0.0	0.0	0.0	0.0
B 5 ~ 9	1.5	0.2	0.1	0.1	0.3	0.0	0.0	0.0	0.0	0.0	0.0	0.0	0.1
C 10 ~ 14	2.4	0.5	0.1	0.1	0.4	0.0	0.0	0.0	0.0	0.0	0.0	0.0	0.0
D 15 ~ 19	2.3	0.7	0.1	0.1	0.3	0.0	0.0	0.0	0.0	0.0	0.0	0.0	0.1
E 20 ~ 29	2.4	1.0	0.1	0.1	0.2	0.0	0.0	0.0	0.0	0.0	0.0	0.0	0.1
F 30 ~ 39	2.3	1.4	0.1	0.0	0.3	0.0	0.1	0.0	0.0	0.0	0.0	0.0	0.4
G 40 ~ 49	2.6	1.7	0.0	0.1	0.3	0.0	0.0	0.0	0.0	0.0	0.0	0.0	0.6
H 50 ~ 69	2.2	2.4	0.1	0.2	0.5	0.0	0.0	0.0	0.0	0.0	0.0	0.0	0.3
I 70 ~ 99	2.9	4.6	0.0	0.0	0.2	0.0	0.0	0.0	0.0	0.0	0.0	0.0	0.9
J 100 以上	2.2	5.3	0.0	0.0	0.6	0.0	0.0	0.0	0.0	0.0	0.0	0.0	0.9
小 計	2.1	1.0	0.1	0.1	0.3	0.0	0.0	0.1	0.0	0.0	0.0	0.0	0.2
合 計	2.0	0.9	0.1	0.1	0.3	0.0	0.0	0.1	0.0	0.0	0.0	0.0	0.2

(注) 1. 1事業者当たり主要機械等の保有台数は当該主要機械等を保有している事業者数で除したものであり、その事業者数は表4の保有台数欄に()で示した。
 2. 各項目の()内は前年度の数値である。

表2 業種別、個人・法人別、従業員数別、1事業者当たり資本金等、従業員数、事業所等の床面積、決定価格等及び主要機械等保有台数

個人 法人別	区分	1 事業者当たり										
		業					機 械					名
		乗車券印刷機	シーリング印刷機	ブリキ印刷機	刃物選別機	断 段 機	マークプレス機	紙枚数計量機				
個人	従業員数(人)											
	1 ~ 4	0.0	0.0	0.0	0.2	0.8	0.0	0.0	0.1			
	5 ~ 9	0.0	0.0	0.0	0.0	0.9	0.0	0.0	0.0			
	10 ~ 14	0.0	0.0	0.0	0.2	1.0	0.0	0.0	0.2			
	15 ~ 19	0.0	0.0	0.0	0.0	0.7	0.0	0.0	0.0			
	20 ~ 29	0.0	0.0	0.0	0.0	1.0	0.0	0.0	0.5			
	30 ~ 39	0.0	0.5	0.0	0.0	1.5	0.0	0.0	2.5			
	40 ~ 49											
	50 ~ 69											
	70 ~ 99											
	100 以上											
合 計		0.0	0.0	0.0	0.1	0.9	0.0	0.0	0.1	0.9	0.0	0.1
法人	A 1 ~ 4	0.0	0.0	0.0	0.1	0.6	0.0	0.0	0.0			
	B 5 ~ 9	0.0	0.0	0.0	0.1	0.9	0.0	0.1	0.0			
	C 10 ~ 14	0.0	0.0	0.0	0.2	0.8	0.0	0.0	0.1			
	D 15 ~ 19	0.0	0.1	0.0	0.1	0.9	0.0	0.1	0.1			
	E 20 ~ 29	0.0	0.0	0.0	0.2	1.1	0.0	0.0	0.2			
	F 30 ~ 39	0.0	0.0	0.0	0.1	1.3	0.0	0.0	0.2			
	G 40 ~ 49	0.0	0.0	0.0	0.2	1.7	0.0	0.0	0.3			
	H 50 ~ 69	0.0	0.0	-0.0	0.1	1.3	0.0	0.0	0.6			
	I 70 ~ 99	0.0	0.0	0.0	0.6	2.0	0.0	0.4	0.4			
	J 100 以上	0.0	0.0	0.0	0.0	2.9	0.0	0.1	0.4			
小 計		0.0	0.0	0.0	0.2	1.1	0.0	0.0	0.1	1.1	0.0	0.1
合 計		0.0	0.0	0.0	0.1	1.1	0.0	0.0	0.1	1.1	0.0	0.1

注) 1. 1事業者当たり主要機械等の保有台数は当該主要機械等を保有している事業者数で除したものであり、その事業者数は表4の保有台数欄に()で示した。
 2. 各項目の()内は前年度の数値である。

表3 業種別、個人・法人別、従業員数別、1事業者当たり主要保有機械保有率 印刷業

個人 法人別	区分		一 事 業 者 当 た り 保 有 率										
	従業員数(人)	製版カメラ	機	種	ホエラー	ライトテーブル	ネガ乾燥機	腐蝕機	プリンター	アーク灯	写真植字機	凸版輪転機	
個	1 ~ 4	50.0	15.6		3.1	0.0	0.0	0.0	6.3	40.6	3.1	56.3	9.4
	5 ~ 9	64.3	35.7		0.0	0.5	2.4	0.0	0.0	35.7	4.8	78.6	9.5
	10 ~ 14	50.0	50.0		0.0	50.0	0.0	0.0	0.0	33.3	0.0	116.7	0.0
	15 ~ 19	66.7	0.0	0.0	0.0	0.0	0.0	0.0	0.0	0.0	0.0	66.7	0.0
	20 ~ 29	200.0	0.0	0.0	0.0	0.0	50.0	0.0	0.0	250.0	0.0	200.0	100.0
人	30 ~ 39												
	40 ~ 49												
	50 ~ 69												
	70 ~ 99												
	100 以上												
小 計	63.2	27.6		1.1	8.0	3.4	3.4	3.4	41.4	3.4	75.9	10.3	
法	1 ~ 4	66.7	12.1		0.0	0.0	6.1	3.0	39.4	3.0	48.5	0.0	
	5 ~ 9	70.0	25.0		0.0	12.5	6.7	5.8	40.8	3.3	75.8	11.7	
	10 ~ 14	91.0	38.2		2.2	22.5	9.0	9.0	55.1	5.6	147.2	12.4	
	15 ~ 19	83.1	37.3		0.0	22.0	20.3	8.5	78.0	5.1	147.5	10.2	
	20 ~ 29	106.2	42.3		2.1	18.6	21.6	13.4	69.1	4.1	255.7	12.4	
人	30 ~ 39	114.6	70.8		0.0	154.2	18.8	8.3	47.9	4.2	245.8	12.5	
	40 ~ 49	142.9	67.9		0.0	28.6	21.4	10.7	82.1	7.1	350.0	14.3	
	50 ~ 69	142.9	64.3		7.1	85.7	46.4	10.7	110.7	0.0	485.7	50.0	
	70 ~ 99	227.8	72.2		0.0	11.1	38.9	11.1	122.2	5.6	472.2	22.2	
	100 以上	220.0	106.7		26.7	26.7	20.0	6.7	166.7	13.3	366.7	86.7	
小 計	102.4	43.2		1.9	33.3	16.6	8.8	65.0	4.5	199.1	15.7		
合 計	96.9	41.0		1.8	29.7	14.8	8.0	61.7	4.3	181.8	15.0		

注) 1. 1事業者当たり主要機械等の保有台数は当該主要機械等を保有している事業者数で除したものであり、その事業者数は表4の保有台数欄に()で示した。
 2. 各項目の()内は前回調査の数値である。

表3 業種別、個人・法人別、従業員数別、1事業者当たり主要保有機械保有率 印刷業

個人 法人別	区分 従業員数(人)	一 事 業 者 当 た り 保 有 率										
		新開輸送機	枚葉輸送機	回転とつ版 印刷機	校正別機	単色オフセット 印刷機	多色オフセット 印刷機	卓上オフセット 印刷機	自動封筒印刷機	全 自 動 小 型 印 刷 機	グラフィック機	
個	1 ~ 4	0.0	6.3	56.3	0.0	96.9	15.6	37.5	6.3	43.8	0.0	
	5 ~ 9	2.4	2.4	78.6	0.0	161.9	11.9	11.9	9.5	40.5	0.0	
	10 ~ 14	0.0	0.0	83.3	0.0	166.7	50.0	0.0	0.0	33.3	0.0	
	15 ~ 19	0.0	0.0	100.0	33.3	33.3	33.3	0.0	0.0	0.0	0.0	
	20 ~ 29	0.0	0.0	0.0	0.0	600.0	0.0	0.0	0.0	0.0	0.0	
	30 ~ 39											
	40 ~ 49											
	50 ~ 69											
	70 ~ 99											
	100 以上											
法	小計	1.1	3.4	60.0	1.1	148.3	18.4	20.7	6.9	37.9	0.0	
	1 ~ 4	0.0	3.0	78.8	0.0	124.2	18.2	9.1	3.0	48.5	0.0	
	5 ~ 9	0.0	20.8	75.0	5.8	153.3	24.2	14.2	7.5	31.7	0.0	
	10 ~ 14	2.2	13.5	61.8	1.1	243.8	46.1	7.9	11.2	39.3	1.1	
	15 ~ 19	3.4	22.0	94.9	13.6	230.5	66.1	8.5	10.2	28.8	0.0	
	20 ~ 29	1.0	18.6	124.7	11.3	241.2	99.0	14.4	9.3	23.7	1.0	
	30 ~ 39	2.1	25.0	62.5	4.2	233.3	135.4	10.4	4.2	29.2	12.5	
	40 ~ 49	3.6	14.3	85.7	25.0	280.7	171.4	3.6	14.3	32.1	0.0	
	50 ~ 69	0.0	0.0	89.3	14.3	221.4	235.7	14.3	21.4	50.0	0.0	
	70 ~ 99	0.0	83.3	44.4	66.7	288.9	455.6	0.0	0.0	16.7	0.0	
100 以上	0.0	26.7	60.0	60.0	220.0	526.7	0.0	0.0	60.0	0.0		
小	計	1.3	19.4	83.0	11.4	213.8	103.0	10.5	8.8	33.3	1.5	
	合計	1.3	17.2	81.0	10.0	204.7	91.2	11.9	8.5	33.9	1.3	

注) 1. 1 事業者当たり主要機械等の保有台数は当該主要機械等を保有している事業者数で除したものであり、その事業者数は表4の保有台数に()で示した。
 2. 各項目の()内は前回調査の数値である。

表3 業種別、個人・法人別、従業員数別、1事業者当たり主要保有機械保有率 印刷業 印刷業

区分 個人 法人別	一 事 業 者 当 た り 保 有 率										
	従業員数(人)	おう返輸送機	手動おう返印刷機	フレキソ印刷機	特殊フォーム印刷機	果実券印刷機	シーリング印刷機	ブリキ印刷機	込物選別機	断裁機	マークプレス機
個人	1 ~ 4	9.4	0.0	0.0	0.0	0.0	0.0	0.0	18.8	75.0	0.0
	5 ~ 9	2.4	2.4	0.0	0.0	0.0	0.0	0.0	2.4	92.9	2.4
	10 ~ 14	0.0	0.0	0.0	0.0	0.0	0.0	0.0	16.7	100.0	0.0
	15 ~ 19	0.0	33.3	0.0	0.0	0.0	0.0	0.0	0.0	66.7	0.0
	20 ~ 29	0.0	0.0	0.0	0.0	0.0	0.0	0.0	0.0	100.0	0.0
法人	30 ~ 39										
	40 ~ 49										
	50 ~ 69										
	70 ~ 99										
	100 以上										
小計		4.6	2.3	0.0	3.4	0.0	1.1	0.0	9.2	87.4	1.1
業種別	1 ~ 4	3.0	3.0	0.0	0.0	0.0	0.0	0.0	9.1	63.6	0.0
	5 ~ 9	1.7	1.7	1.7	7.5	0.0	0.0	0.0	13.3	85.8	5.0
	10 ~ 14	0.0	0.0	1.1	1.1	0.0	0.0	0.0	19.1	82.0	1.1
	15 ~ 19	0.0	0.0	0.0	5.1	0.0	6.8	0.0	13.6	93.2	5.1
	20 ~ 29	2.1	4.1	1.0	9.3	0.0	1.0	0.0	16.5	113.4	2.1
人	30 ~ 39	0.0	0.0	0.0	37.5	2.1	0.0	0.0	8.3	129.2	4.2
	40 ~ 49	0.0	0.0	7.1	57.1	0.0	0.0	0.0	21.4	171.4	3.6
	50 ~ 69	0.0	0.0	0.0	25.0	0.0	3.6	0.0	7.1	125.0	0.0
	70 ~ 99	0.0	0.0	5.6	94.4	0.0	0.0	0.0	61.1	200.0	38.9
	100 以上	0.0	13.3	0.0	93.3	0.0	0.0	0.0	0.0	293.3	6.7
小計	0.9	1.7	1.3	17.6	0.2	1.1	0.0	15.5	109.7	4.3	
合計	1.4	1.8	1.1	15.6	0.2	1.1	0.0	14.6	106.6	3.9	

注) 1. 1事業者当たり主要機械等の保有台数は当該主要機械等を保有している事業者数で除したものであり、その事業者数は表4の保有台数図に()で示した。
 2. 各項目の()内は前回調査の数値である。

表3 業種別、個人・法人別、従業員数別、1事業者当たり主要保有機械保有率 印刷業

個人 法人 別	区分		紙枚計算数	一 事 業 者 当 た り 保 有 率										
	従業員数(人)													
個	1 ~ 4		6.3											
	5 ~ 9		0.0											
	10 ~ 14		16.7											
	15 ~ 19		0.0											
	20 ~ 29		50.0											
	30 ~ 39													
	40 ~ 49													
人	50 ~ 69													
	70 ~ 99													
	100 以上													
小	計		10.3											
法	1 ~ 4		0.0											
	5 ~ 9		4.2											
	10 ~ 14		7.9											
	15 ~ 19		5.1											
	20 ~ 29		15.5											
	30 ~ 39		22.9											
	40 ~ 49		28.6											
人	50 ~ 69		60.7											
	70 ~ 99		44.4											
	100 以上		40.0											
小	計		15.0											
合	計		14.3											

注) 1. 1事業者当たり主要機械等の保有台数は当該主要機械等を保有している事業者数で除したものであり、その事業者数は表4の保有台数欄に()で示した。
 2. 各項目の()内は前回調査の数値である。

表4 業種別、個人・法人別、従業員数別1事業者当たり主要機械等の保有台数及び取得年次別内訳 印刷業(個人)1

区分 従業員数(人)	事業者数	製版用カメラ(7年)				種 種 (10年)				ホ エ ラ ー (11年)				ラ イ ト テ ー プ ル(11年)				
		左の取得年次別内訳(台)				左の取得年次別内訳(台)				左の取得年次別内訳(台)				左の取得年次別内訳(台)				
		保有台数	63以降	62~60	59~57	63以降	62~59	58~54	53以前	保有台数	63以降	62~58	57~53	52以前	保有台数	63以降	62~58	57~53
1 ~ 4	今回32 前回104	(16) 1.00	0.13	0.19	0.69	(5) 1.00	0.20	0.40	0.40	(1) 1.00		1.00		()				
5 ~ 9	42	(26) 1.04	0.07	0.46	0.22	(23) 1.00	0.04	0.48	0.22	(1) 1.00	1.00			(6) 1.23	0.12	0.63	0.38	0.12
10 ~ 14	78	(19) 1.10	0.04	0.15	0.62	(14) 1.07	0.29	0.29	0.50	(4) 1.00				(3) 2.00			0.50	0.50
15 ~ 19	6	(3) 1.00	0.05	0.31	0.43	(11) 1.00	0.18	0.46	0.36	(3) 1.00				(1) 3.00		0.66		1.34
20 ~ 29	22	(14) 1.26	0.07	0.43	0.35	(3) 1.66	1.00			(2) 1.00				(2) 1.00			0.50	0.50
30 ~ 39	3	(2) 1.00			0.50	(2) 1.00				(1) 3.00				(1) 3.00		3.00		
40 ~ 49	2	(2) 2.00	1.00		0.50	(2) 2.00	1.00											
50 ~ 69	1	(1) 2.00			1.00	(1) 1.00												
70 ~ 99	2	(1) 3.00	1.00		2.00	(1) 1.00	1.00											
100 以上	3	(3) 1.33	0.33	0.33	0.67	(1) 1.00	1.00											
個 人 計	今回87 前回212	(50) 1.10	0.10	0.12	0.24	(23) 1.04	0.09	0.22	0.35	(1) 1.00	1.00			(5) 1.40			1.00	0.40
個人・法人合計	619 629	(408) 1.48	0.06	0.41	0.32	(40) 1.05	0.07	0.42	0.31	(14) 1.50	1.00			(68) 2.72	0.07	0.72	0.28	0.43
			0.13	0.27	0.30	(193) 1.29	0.10	0.29	0.43	(6) 1.38	0.25	0.13	0.50	(56) 1.53	0.29	0.54	1.38	0.50
			0.09	0.39	0.33	(208) 1.25	0.06	0.40	0.41	(5) 1.00	0.40		0.60		0.05	0.66	0.25	0.57

注) 1. 主要機械等の右端(年)は、当該機械等の耐用年数である。 2. 保有台数の()は、当該機械等を保有している事業者数を示す。
3. 事業者数・保有機械の取得年次別内訳の丁数は前同四班の数値である。

表4 業種別、個人・法人別、従業員数別1事業者当たり主要機械等の保有台数及び取得年次別内訳 印刷業(個人)2

区分 従業員数(人)	事業者数		ネガ乾燥機(11年)			腐蝕機(11年)			プリンター(11年)			7-ク灯(8年)				
	保有台数	63以降	左の取得年次別内訳(台)		保有台数	63以降	左の取得年次別内訳(台)		保有台数	63以降	左の取得年次別内訳(台)		保有台数	63以降	左の取得年次別内訳(台)	
			62~58	57~53			52以前	62~58			57~53	52以前			62~58	57~53
1~4	32	(1) 1.00			(2) 1.00		0.50	0.50	(9) 1.44		0.22	0.44	0.78	(1) 1.00	1.00	
5~9	104	(1) 1.00	1.00						(17) 1.05		0.41	0.47	0.17			
	42	(1) 1.00	1.00						(14) 1.07		0.07	0.36	0.29	(2) 1.00		1.00
	78	(1) 1.00	1.00		(3) 1.00	1.00			(23) 1.30		0.13	0.47	0.53	(3) 1.66	1.00	0.66
10~14	6								(2) 1.00		0.50		0.50			
	22								(8) 1.12		0.37	0.63	0.12	(2) 1.00		1.00
15~19	3															
	4								(3) 1.00		0.33	0.67		(1) 1.00		1.00
20~29	2	(1) 1.00	1.00						(2) 2.50		1.00	0.50	1.00			
	1															
30~39	2	(1) 1.00	1.00		(1) 1.00	1.00			(1) 1.00				1.00			
	3	(1) 1.00	1.00						(2) 2.00		1.00	1.00				
40~49																
50~69																
70~99																
100以上																
個人計	87	(3) 1.00	0.33	0.67	(3) 1.00	0.33	0.67		(26) 1.29	0.04	0.35	0.35	0.54	(3) 1.00	0.33	0.67
	212	(3) 1.00	0.66	0.34	(3) 1.00	1.00			(53) 1.20	0.55	0.45	0.55	0.15	(6) 1.33		0.67
	619	(70) 1.31	0.07	0.47	(45) 1.11	0.04	0.31	0.56	(263) 1.46	0.17	0.43	0.45	0.41	(26) 1.04	0.04	0.69
個人・法人合計	629	(58) 1.12	0.06	0.44	(31) 1.29	0.16	0.68	0.42	(238) 1.60	0.09	0.77	0.42	0.32	(37) 1.13	0.24	0.49

注) 1. 主要機械等の右端(年)は、当該機械等の耐用年数である。
 2. 保有台数の()は、当該機械等を保有している事業者数を示す。
 3. 事業者数・保有機械の取得年次別内訳の下欄は前開表の数値である。

表4 業種別、個人・法人別、従業員数別1事業者当たり主要機械等の保有台数及び取得年次別内訳 印刷業(個人) 3

区分 従業員数(人)	事業者数	写真植機(13年)				凸版植機(13年)				新聞植機(13年)				秋葉植機(13年)						
		左の取得年次別内訳(台)				左の取得年次別内訳(台)				左の取得年次別内訳(台)				左の取得年次別内訳(台)						
		保有台数	63以降	62~57	56~51	50以前	保有台数	63以降	62~57	56~51	50以前	保有台数	63以降	62~57	56~51	50以前	保有台数	63以降	62~57	56~51
1 ~ 4	32	(16) 1.13	0.06	0.03	0.56	0.13	(2) 1.50	0.50	0.50							(2) 1.00		0.50	0.50	
5 ~ 9	104	(28) 1.03	0.06	0.73	0.18	0.06	(2) 2.00									(1) 1.00		0.25	0.38	0.37
10 ~ 14	42	(26) 1.27	0.04	0.42	0.98	0.23	(2) 1.00			0.50	1.50					(4) 1.00		1.00		
15 ~ 19	78	(44) 1.38	0.09	0.80	0.36	0.13	1.00			1.00								0.75	0.25	
20 ~ 29	6	(4) 1.75	0.25	0.25	1.00	0.25														
30 ~ 39	22	(14) 1.50	0.28	1.01	0.21											(5) 2.00		0.20	1.20	0.50
40 ~ 49	3	(2) 1.00		0.50		0.50														
50 ~ 69	4	(1) 4.00		1.00	1.00	2.00	(1) 2.00			2.00										
70 ~ 99	1	(1) 2.00		1.00		1.00														
100以上	2	(1) 2.45		1.22	0.84	0.18	2.00													
個人計	87	(50) 1.32	0.06	0.42	0.98	0.26	(5) 1.80	0.20	0.20	0.60	0.80					(1) 1.00		0.67	0.33	
個人・法人合計	212	(94) 4.06	0.12	0.82	0.33	0.09	(2) 1.00	0.04	0.26	0.42	1.14					(7) 1.14	0.43	0.35	0.70	0.30
	619	(383) 2.45	0.25	1.11	0.96	0.47	(50) 1.86	0.04	0.26	0.42	1.14					(7) 1.88	0.04	0.33	0.46	1.05
	629	(383) 2.45	0.21	1.22	0.84	0.18	(6) 2.00		0.12	1.13	0.75					(1) 1.00	1.00	0.60	0.86	0.95

注) 1. 主要機械等の右欄(年)は、当該機械の耐用年数である。 2. 保有台数の()は、当該機械等を保有している事業者数を示す。
3. 事業者数・保有機械の取得年次別内訳の下欄は前回調査の数値である。

表4 業種別、個人・法人別、従業員数別1事業者当たり主要機械等の保有台数及び取得年次別内訳 印刷業（個人）4

区分 従業員数(人)	事業者数	回転かつ版印刷機 (13年)				校正刷機 (13年)				単色オフセット印刷機 (13年)				多色オフセット印刷機 (13年)			
		保有台数		左の取得年次別内訳(台)		保有台数		左の取得年次別内訳(台)		保有台数		左の取得年次別内訳(台)		保有台数		左の取得年次別内訳(台)	
		63以降	62~57	56~51	50以前	63以降	62~57	56~51	50以前	63以降	62~57	56~51	50以前	63以降	62~57	56~51	50以前
1 ~ 4	32	(12) 1.50		0.42	1.08				(18) 1.72	0.11	0.89	0.44	0.28	(3) 1.67		0.67	1.00
	104	(61) 1.52	0.03	0.63	0.54				(74) 1.36	0.12	0.75	0.40	0.09	(9) 1.11	0.11	0.89	0.11
5 ~ 9	42	(19) 1.74		0.16	1.37				(35) 1.94	0.11	0.77	0.66	0.40	(4) 1.25	0.25	0.25	0.50
	78	(46) 1.82	0.02	0.45	0.56		1.00		(61) 1.85	0.16	0.87	0.56	0.16	(16) 1.12	0.18	0.76	0.18
10 ~ 14	6	(3) 1.67	0.33	0.33	1.00				(5) 2.00		0.40	0.60	1.00	(3) 1.00	0.33		0.33
	22	(10) 1.20		0.40	0.40		1.00		(19) 2.31	0.21	1.05	1.00	0.05	(7) 1.14	0.29	0.43	0.28
15 ~ 19	3	(2) 1.50			1.50		1.00		(1) 1.00		1.00			(1) 1.00		1.00	
	4	(2) 2.50		2.00	0.50				(4) 1.75	0.25	0.75	0.50	0.25	(2) 1.00		0.50	0.50
20 ~ 29	2								(2) 6.00	0.50	2.50	2.50	0.50	(1) 1.00			
	1								(1) 1.00		1.00			(1) 1.00		1.00	
30 ~ 39	2	(1) 1.00			1.00				(2) 3.50		1.00	0.50	2.00	(1) 2.00		2.00	
	3	(3) 1.00		1.00					(3) 2.00		0.67	0.67	0.66	(3) 1.00		1.00	
40 ~ 49																	
50 ~ 69																	
70 ~ 99																	
100 以上																	
個人計	87	(87) 1.62	0.03	0.08	0.27		1.24		(1) 1.00		0.84	0.63	0.46	(12) 1.33	0.17	0.50	0.50
	212	(122) 1.61	0.02	0.35	0.76		0.53		(2) 1.00		1.00	0.53	0.13	(38) 1.10	0.15	0.75	0.18
個人・法人合計	619	(245) 2.06	0.05	0.22	0.44		1.35		(44) 1.41	0.16	0.43	0.18	0.64	(240) 2.35	0.31	1.10	0.65
	629	(360) 2.23	0.04	0.55	0.89		0.75		(46) 1.13	0.02	0.37	0.37	0.26	(214) 2.09	0.24	1.15	0.60

注) 1. 主要機械等の右項(年)は、当該機械の耐用年数である。
 2. 保有台数の()は、当該機械等を保有している事業者数を示す。
 3. 事業者数・保有台数の取得年次別内訳の下位は前同位並の数字である。

表4 業種別、個人・法人別、従業員数別1事業者当たり主要機械等の保有台数及び取得年次別内訳 印刷業(個人)5

区分 従業員数(人)	事業者数	卓上オフセット印刷機(13年)					自動フラクトウ印刷機(13年)					全自動小型印刷機(13年)					グラビア転機(13年)				
		保有台数		左の取得年次別内訳(台)			保有台数		左の取得年次別内訳(台)			保有台数		左の取得年次別内訳(台)			保有台数		左の取得年次別内訳(台)		
		63以降	62~57	56~51	50以前	63以降	62~57	56~51	50以前	63以降	62~57	56~51	50以前	63以降	62~57	56~51	50以前	63以降	62~57	56~51	50以前
1 ~ 4	32	(10) 1.20	0.10	0.40	0.10	(2) 1.00				1.00	(9) 1.56	0.11	0.78	0.56							
	104	(17) 1.05	0.05	0.59	0.18	(14) 1.07	0.07	0.44	0.28	0.28	(8) 1.25	0.25	0.63	0.25	0.12						
	42	(3) 1.67			1.00	(4) 1.00	0.50		0.25	(10) 1.70	0.10	0.70	0.60	0.30							
	78	(11) 1.00			0.64	(3) 1.00			0.67	(9) 1.33	0.55	0.78									
	6				0.18				0.33	(1) 2.00	1.00										
10 ~ 14	22	(4) 1.50	0.25	0.75	0.50	(2) 1.00			0.50	(4) 1.00	0.25	0.50	0.25								
	3																				
15 ~ 19	4	(1) 1.00			1.00																
	2																				
20 ~ 29	1																				
	2	(1) 1.00			1.00					(1) 1.00											
30 ~ 39	3																				
40 ~ 49																					
50 ~ 69																					
70 ~ 99																					
100 以上																					
個人 計	87	(14) 1.26	0.07	0.50	0.21	(6) 1.00	0.33	0.17	0.50	(20) 1.65	0.15	0.40	0.70	0.40							
	212	(33) 1.08	0.06	0.64	0.15	(19) 1.05	0.05	0.48	0.26	(22) 1.22	0.13	0.55	0.50	0.04							
	619	(63) 1.17	0.10	0.54	0.32	(45) 1.18	0.09	0.36	0.36	(128) 1.65	0.10	0.52	0.57	0.45	(3) 2.67	0.67	0.67	0.67	0.67	0.67	1.33
個人・法人合計	629	(72) 1.12	0.04	0.73	0.22	(43) 1.11	0.04	0.49	0.25	(81) 1.23	0.08	0.61	0.46	0.08	(4) 1.00	0.25	0.25	0.25	0.25	0.25	0.50

注) 1. 主要機械等の台数(年)は、当該機械等の耐用年数である。 2. 保有台数の()は、当該機械等を保有している事業者数を示す。
3. 事業者数・保有台数の取得年次別内訳の下欄は前回調査の数値である。

表4 業種別、個人・法人別、従業員数別1事業者当たり主要機械等の保有台数及び取得年次別内訳 印刷業（個人）6

区分 従業員数(人)	事業者数	おう版輪転機(13年)				手動おう版印刷機(13年)				フレキソ印刷機(13年)				特殊ホーム印刷機(13年)									
		左の取得年次別内訳(台)				左の取得年次別内訳(台)				左の取得年次別内訳(台)				左の取得年次別内訳(台)									
		保有台数	63以降	62~57	56~51	50以前	保有台数	63以降	62~57	56~51	50以前	保有台数	63以降	62~57	56~51	50以前	保有台数	63以降	62~57	56~51	50以前		
1~4	32	(1) 3.00	1.00	1.00	1.00	(1) 1.00					(1) 1.00												
5~9	104	(1) 1.00			1.00	(1) 1.00																	
10~14	6																						
15~19	22					(1) 1.00					(1) 1.00				1.00								
20~29	3																						
30~39	4																						
40~49	2																						
50~59	1																						
60~69	2																						
70~79	3																						
80~89																							
90~99																							
100以上																							
個人計	87	(2) 2.00	0.50	0.50	1.00	(2) 1.00					1.00									(1) 3.00	1.00	2.00	
個人・法人合計	212	(6) 1.50	0.17	0.67	0.33	(1) 1.00					1.00									(1) 2.00	2.00		
	619					(10) 1.10	0.10	0.10	0.20	0.70	(6) 1.17	0.17	0.50	0.50	0.50	(39) 2.77	0.31	1.31	0.86	(25) 2.88	1.12	0.80	0.72
	629					(1) 1.00				1.00	(8) 1.00	0.12	0.12	0.76	0.24	1.12	0.24	1.12	0.80	0.72			

注) 1. 主要機械等の右端(年)は、当該機械の耐用年数である。 2. 保有台数の()は、当該機械等を保有している事業者数を示す。
 3. 事業者数・保有機械の取得年次別内訳の下欄は前同計算の数値である。

表4 業種別、個人・法人別、従業員数別1事業者当たり主要機械等の保有台数及び取得年次別内訳 印刷業(個人)7

区分 従業員数(人)	乗車券印刷機(13年)			シーリング印刷機(11年)			送物選別機(11年)			断裁機(11年)										
	保有台数	左の取得年次別内訳(台)		保有台数	左の取得年次別内訳(台)		保有台数	左の取得年次別内訳(台)		保有台数	左の取得年次別内訳(台)									
		63以降	62~57		56~51	50以前		63以降	62~58		57~53	52以前	63以降	62~58	57~53	52以前				
1~4	32						(6) 1.00		0.50	0.50	(22) 1.09	0.09	0.18	0.32	0.50					
5~9	104						(12) 1.00		0.25	0.50	(76) 1.02	0.01	0.41	0.27	0.33					
10~14	42						(1) 1.00			1.00	(37) 1.05		0.05	0.41	0.59					
15~19	78						(13) 1.00			0.07	(62) 1.00	0.04	0.21	0.36	0.39					
20~29	6						(1) 1.00	1.00			(6) 1.00	0.17		0.17	0.67					
30~39	22						(4) 1.00		0.25		(15) 1.06	0.28	0.40	0.40	0.40					
40~49	3						(1) 1.00				(2) 1.00				1.00					
50~59	4						1.00		1.00		(4) 1.00		0.25	0.75	0.75					
60~69	2										(2) 1.00		0.50	0.50	0.50					
70~99	1						(1) 1.00	1.00		1.00	(2) 1.50				1.00					
100以上	2																			
個人計	87						(1) 1.00	1.00			(8) 1.00	0.13		0.38	0.50	0.04	0.08	0.35	0.59	
個人・法人合計	212						(5) 1.00	1.40	0.40	1.00	(30) 1.00	0.16	0.27	0.57	1.01	0.02	0.30	0.32	0.37	
	619						(1) 1.00	1.00			(78) 1.17	0.03	0.10	0.17	0.87	1.41	0.12	0.32	0.33	0.65
	629						(1) 4.00	2.60	0.20	1.20	(142) 1.02	0.11	0.22	0.69	1.37	0.05	0.40	0.39	0.53	

注) 1 主要機械等の右端(年)は、当該機械の耐用年数である。 2 保有台数の()は、当該機械等を保有している事業者数を示す。
3 事業者数・保有機械の取得年次別内訳の下欄は前回調査の数値である。

表4 業種別、個人・法人別、従業員数別1事業者当たり主要機械等の保有台数及び取得年次別内訳 印刷業（個人）8

従業員数(人)	事業者数	マークアップレス機(11年)				紙枚数計算機(11年)				左の取得年次別内訳(台)				保有台数			
		左の取得年次別内訳(台)				左の取得年次別内訳(台)				左の取得年次別内訳(台)				左の取得年次別内訳(台)			
		63以降	62~56	57~53	52以前	63以降	62~58	57~53	52以前	63以降	62~58	57~53	52以前	63以降	62~58	57~53	52以前
1 ~ 4	32					(2)				1.00	0.50	0.50					
	104	(1)	1.00		1.00	(1)				1.00		1.00					
5 ~ 9	42	(1)	1.00		1.00	(2)											
	78	(2)	1.00		1.00												
10 ~ 14	6					(1)				1.00		1.00					
	22	(1)	1.00		1.00	(1)				1.00		1.00					
15 ~ 19	3																
	4																
20 ~ 29	2					(1)				1.00		1.00					
	1					1.00											
30 ~ 39	2					(1)				5.00		5.00					
	3					5.00											
40 ~ 49																	
50 ~ 69																	
70 ~ 99																	
100 以上																	
個人計	87	(1)	1.00		1.00	(5)				1.80	0.20	0.40	1.20				
	212	(5)	1.00	0.20	0.20	(2)				1.00	0.50	0.50	0.50				
個人・法人合計	619	(17)	1.41	0.18	0.47	(70)				1.27	0.53	0.34	0.23				
	629	(25)	1.12	0.04	0.56	(30)				1.23	0.10	0.71	0.35	0.06			

注) 1. 主要機械等の台数(年)は、当該機械等の耐用年数である。 2. 保有台数の()は、当該機械等を保有している事業者数を示す。
 3. 事業者数・保有機械の取得年次別内訳の下欄は倒四捨の取値である。

表4 業種別、個人・法人別、従業員数別1事業者当たり主要機械等の保有台数及び取得年次別内訳 印刷業（法人）1

区分 従業員数(人)	製版用カメラ(7年)										鋸						ホエラー(11年)						ライナー(11年)					
	保有台数		左の取得年次別内訳(台)				保有台数		左の取得年次別内訳(台)				保有台数		左の取得年次別内訳(台)				保有台数		左の取得年次別内訳(台)							
	63以降	62~60	59~57	56以前	63以降	62~59	58~54	53以前	63以降	62~58	57~53	52以前	63以降	62~58	57~53	52以前	63以降	62~58	57~53	52以前								
1 ~ 4	32	1.16	0.05	0.21	0.26	0.63	(4)	1.00	0.25		0.75																	
5 ~ 9	27	1.00	0.23	0.23	0.31	0.23	(9)	1.00	0.23	0.33	0.11	0.33						1.00										
10 ~ 14	119	1.14	0.15	0.15	0.26	0.58	(29)	1.03	0.07	0.14	0.48	0.34						0.18	0.45	0.36								
15 ~ 19	90	1.14	0.04	0.39	0.41	0.30	(29)	1.17	0.06	0.45	0.38	0.28						0.11	0.78	0.11								
20 ~ 29	88	1.37	0.14	0.27	0.27	0.69	(28)	1.21	0.07	0.29	0.46	0.39	0.50					0.60	0.60	0.30								
30 ~ 39	76	1.07	0.13	0.30	0.32	0.32	(21)	1.61	0.09	0.86	0.33	0.33	1.00					0.12	0.25	0.12								
40 ~ 49	99	1.26	0.13	0.31	0.13	0.69	(16)	1.38	0.06	0.19	0.50	0.63								0.63								
50 ~ 59	51	1.28	0.02	0.50	0.24	0.50	(22)	1.00	0.04	0.41	0.37	0.18	1.00					1.00		0.25								
60 ~ 69	97	1.41	0.04	0.30	0.27	0.79	(34)	1.21	0.12	0.12	0.50	0.47	2.00					0.77	0.38	0.23								
70 ~ 79	68	1.36	0.11	0.33	0.30	0.62	(25)	1.12		0.20	0.56	0.36						1.00	0.67	0.16								
80 ~ 89	48	1.67	0.24	0.42	0.21	0.79	(24)	1.42	0.04	0.33	0.33	0.71						0.20	0.22	14.40								
90 ~ 99	34	1.55	0.17	0.35	0.27	0.76	(17)	1.23	0.05	0.36	0.29	0.53								0.50								
100以上	28	2.00	0.20	0.45	0.25	1.00	(15)	1.27	0.13	0.53	0.40	0.20						2.00	0.33	0.33								
業種別	16	1.72	0.18	0.45	0.45	0.64	(9)	1.44	0.11		0.44	0.89	1.00															
個人	28	1.90	1.10	0.33	0.43	1.05	(11)	1.64	0.09	0.45	0.36	0.73	1.00					0.25	0.50	0.37								
法人	26	2.08	0.04	0.56	0.39	1.09	(16)	1.31		0.25	0.56	0.50								1.25								
合計	18	3.73	0.36	0.64	0.64	1.09	(7)	1.86		0.86	0.29	0.71						0.50		0.50								
個人・法人合計	13	2.09	0.09	0.54	0.36	1.10	(7)	2.00	0.14	0.28	0.58	1.00																
	15	3.67	0.22	0.44	0.67	2.33	(2)	2.29	0.43	0.86	0.29	0.71	2.00					0.50	1.50	0.50								
	14	2.78	0.14	0.50	0.42	1.72	(13)	1.76		0.46	0.77	0.53	1.00							1.00								
	532	1.53	0.13	0.30	0.31	0.79	(175)	1.32	0.10	0.30	0.44	0.49	1.43					0.32	0.59	1.41								
	417	1.43	0.10	0.40	0.33	0.60	(168)	1.30	0.05	0.40	0.44	0.41	1.00					0.04	0.65	0.23								
	619	1.48	0.13	0.27	0.30	0.77	(196)	1.29	0.10	0.29	0.43	0.47	1.38					0.29	0.54	1.38								
	629	1.36	0.09	0.39	0.33	0.55	(208)	1.25	0.06	0.40	0.41	0.38	1.00					0.05	0.66	0.25								

注) 1. 主要機械等の右欄(年)は、当該機械等の耐用年数である。
 2. 保有台数の()は、当該機械等を保有している事業者数を示す。
 3. 事業者数・保有機械の取得年次別内訳の下欄は四捨五入の値である。

表4 業種別、個人・法人別、従業員数別1事業者当たり主要機械等の保有台数及び取得年次別内訳 印刷業(法人)2

区分 従業員数(人)	ネガ交換機(11年)				厲 似 機(11年)				プリンター(11年)				アーク灯(8年)			
	保有台数		左の取得年次別内訳(台)		保有台数		左の取得年次別内訳(台)		保有台数		左の取得年次別内訳(台)		保有台数		左の取得年次別内訳(台)	
	63以降	62~58	57~53	52以前	63以降	62~58	57~53	52以前	63以降	62~58	57~53	52以前	63以降	62~60	59~56	55以前
1 ~ 4	(2) 1.00	0.50		0.50	(1) 1.00			1.00	(8) 1.63	0.63	0.25	0.75	(1) 1.00			1.00
5 ~ 9	(8) 1.00	0.38	0.38	0.25	(7) 1.00	0.43	0.29	0.29	(42) 1.17	0.07	0.31	0.40	(4) 1.00	0.50		0.50
10 ~ 14	(7) 1.00	0.43	0.57	0.14	(7) 1.14	0.43	0.71		(25) 1.16	0.08	0.64	0.28	(4) 1.00	0.50		0.50
15 ~ 19	(4) 1.00	0.50	0.50		(6) 1.16	0.83	0.33		(35) 1.40	0.20	0.17	0.49	(5) 1.00	0.20	0.20	0.80
20 ~ 29	(9) 1.33	0.11	0.22	0.33	(5) 1.00	0.20	0.80		(26) 1.26	0.03	0.74	0.38	(5) 1.20	(0.20)	0.40	0.60
30 ~ 39	(7) 1.00	0.29	0.29	0.42	(2) 1.50	0.50	1.00		(35) 1.31	0.14	0.40	0.46	(3) 1.00	0.33		0.67
40 ~ 49	(18) 1.17	0.11	0.50	0.22	(9) 1.44	0.11	0.44	0.56	(28) 1.34	0.06	0.83	0.34	(2) 1.00	0.50	0.50	
50 ~ 59	(1) 1.00	0.09	0.55	0.36	(4) 1.25	1.00	0.25		(47) 1.43	0.20	0.58	0.27	(4) 1.00	0.25	0.75	
60 ~ 69	(6) 1.50	1.00	0.50		(4) 1.00	0.25	0.50		(34) 1.32	0.20	0.47	0.37	(11) 2.00	0.27	0.56	
70 ~ 79	(7) 1.00	0.14	0.28		(6) 1.16	0.16	0.67	0.33	(19) 1.21	0.16	0.88	0.18	(1) 1.00	1.00	1.00	
80 ~ 89	(5) 1.20	0.20		0.20	(3) 1.00	0.67	0.67		(16) 1.18	0.27	0.64	0.82	(3) 1.00	0.67	0.33	
90 ~ 99	(2) 1.50	0.50	0.50	0.50	(1) 1.00	1.00			(11) 2.09	0.71	0.71	0.15	(2) 1.00	0.50	0.50	
100 以上	(4) 3.25	0.25	0.50	2.00	(3) 1.00	0.33	0.67		(7) 1.57	0.56	0.61	0.44	(1) 1.00	1.00	1.00	
法 人 計	(9) 1.22	0.33	0.11	0.78	(3) 2.00	0.67	1.00	0.33	(18) 1.72	1.00	0.50	0.27	(1) 1.00	1.00	1.00	
個 人 計	(5) 1.40	0.40	1.00	1.00	(2) 1.00	0.50	0.50	0.50	(10) 1.20	0.60	0.80	0.40	(1) 1.00	1.00	1.00	
個 人 ・ 法 人 合 計	(4) 1.00	0.50	0.50	0.50	(3) 1.00	0.33	0.67		(11) 2.63	0.27	1.64	0.27	(1) 1.00	1.00	1.00	
法 人	(3) 1.00	0.33	0.33	0.33	(1) 1.00	1.00		1.00	(10) 2.50	0.40	0.90	1.10	(2) 1.00	1.00	1.00	
個 人	(7) 1.57	0.14	0.57	0.43	(1) 1.00	1.00			(9) 7.77	0.66	2.11	1.22	(3) 1.33	0.67	0.33	
法 人 計	(67) 1.33	0.07	0.49	0.30	(42) 1.12	0.05	0.31	0.55	(235) 1.46	0.19	0.44	0.46	(23) 1.04	0.04	0.26	0.70
個 人 計	(56) 1.12	0.07	0.42	0.27	(28) 1.32	0.17	0.65	0.47	(185) 1.71	0.10	0.86	0.38	(31) 1.09	0.29	0.35	0.45
個 人 ・ 法 人 合 計	(70) 1.31	0.07	0.47	0.30	(45) 1.11	0.04	0.31	0.56	(263) 1.46	0.17	0.43	0.45	(26) 1.04	0.08	0.23	0.69
個 人 計	(58) 1.12	0.06	0.44	0.27	(31) 1.29	0.16	0.68	0.42	(238) 1.60	0.09	0.77	0.42	(37) 1.13	0.24	0.40	0.49

(注) 1. 主要機械の右端(年)は、当該機械の耐用年数である。 2. 保有台数の()は、当該機械を保有している事業者を示す。
3. 事業者数・保有台数の取得年次別内訳の下欄は前四桁の数字である。

表4 業種別、個人・法人別、従業員数別1事業者当たり主要機械等の保有台数及び取得年次別内訳 印刷業（法人）4

区分 従業員数(人)	回転とつ版印刷機(13年)				校正刷機(13年)				単色オフセット印刷機(13年)				多色オフセット印刷機(13年)			
	保有台数		左の取得年次別内訳(台)		保有台数		左の取得年次別内訳(台)		保有台数		左の取得年次別内訳(台)		保有台数		左の取得年次別内訳(台)	
	63以降	56~51 50以前	62~57	56~51 50以前	63以降	56~51 50以前	62~57	56~51 50以前	63以降	56~51 50以前	62~57	56~51 50以前	63以降	56~51 50以前	62~57	56~51 50以前
1 ~ 4	32 (15) 1.73	0.27	0.40	0.80					(22) 1.78	0.04	1.00	0.48	0.26	(4) 1.505	0.75	0.75
5 ~ 9	27 (19) 1.57	0.31	0.52	0.74					(22) 1.95	0.27	0.91	0.55	0.22			
10 ~ 14	19 (47) 1.91	0.04	0.23	0.43	1.21			0.17	(99) 1.86	0.13	0.79	0.57	0.37	(33) 1.26	0.09	0.70
15 ~ 19	90 (52) 2.05	0.03	0.53	0.73	0.76			0.75	(72) 1.97	0.18	1.13	0.51	0.15	(18) 1.05	0.16	0.62
20 ~ 29	88 (30) 1.83	0.07	0.43	1.27				1.00	(77) 2.82	0.18	1.14	0.87	0.62	(25) 1.64	0.32	1.16
30 ~ 39	78 (48) 2.06	0.06	0.77	0.47			0.34	0.33	(64) 2.06	0.07	1.03	0.71	0.25	(25) 1.28	0.24	0.80
40 ~ 49	59 (21) 2.67	0.05	0.43	0.62	1.57			0.67	(51) 2.67	0.18	1.24	0.84	0.41	(21) 1.86	0.33	0.90
50 ~ 59	51 (23) 2.91	1.00	0.42	1.06	0.03			0.25	(44) 2.35	0.18	1.23	0.62	0.22	(18) 1.33	0.16	0.84
60 ~ 69	97 (47) 2.57	0.02	0.34	0.43	1.79			0.10	(82) 2.85	0.16	1.13	0.87	0.70	(56) 1.71	0.23	0.71
70 ~ 79	68 (44) 2.63	0.04	0.56	0.89	1.14			0.40	(58) 2.80	0.20	1.13	1.02	0.25	(31) 1.67	0.19	0.91
80 ~ 89	48 (20) 1.50	0.05	0.10	0.55	0.80			1.00	(37) 3.03	0.19	0.97	0.92	0.45	(29) 2.24	0.24	1.07
90 ~ 99	34 (12) 4.58	0.16	1.33	2.51	0.58			0.33	(32) 2.78	0.18	1.38	0.82	0.20	(26) 1.96	0.19	1.08
100以上	28 (11) 2.18	0.45	0.45	1.27			1.00	0.20	(23) 3.17	0.04	1.09	0.87	1.77	(21) 2.29	0.29	0.76
計	16 (9) 3.11	0.66	1.11	1.34	1.40			0.40	(12) 2.91	0.08	1.34	1.16	0.23	(12) 1.50	0.08	0.75
法人	28 (9) 2.76	0.11	0.56	2.11	1.00			0.25	(21) 2.95	0.05	0.90	1.10	0.90	(22) 3.00	0.50	1.09
個人	25 (13) 3.38	0.07	0.53	1.47	1.31			0.33	(22) 2.54	0.09	0.91	0.95	0.59	(21) 3.86	0.47	1.91
計	18 (5) 6.16	0.20	0.40	1.00	1.71			0.43	(12) 4.33	0.17	1.33	1.25	1.58	(15) 5.47	0.60	2.87
法人	13 (6) 6.16	2.00	2.00	2.16	1.50			0.50	(10) 4.30	0.20	1.10	1.60	1.40	(12) 4.16	0.41	2.34
個人	15 (3) 3.00	0.33	0.67	2.00	4.50			4.00	(11) 3.00	0.09	1.00	0.91	1.00	(6) 6.58	0.75	3.00
計	14 (2) 4.50	1.50	2.50	0.50	1.28			0.86	(10) 4.90	0.50	2.30	0.70	1.40	(19) 6.07	2.85	2.23
法人	532 (208) 2.13	0.05	0.25	0.47	1.37			0.16	(43) 2.62	0.14	1.04	0.80	0.64	(228) 2.42	0.32	1.13
個人	417 (238) 2.55	0.05	0.64	0.99	0.87			0.02	(346) 2.42	0.17	1.16	0.77	0.32	(176) 2.30	0.26	1.23
計	619 (245) 2.06	0.05	0.22	0.44	1.35			0.16	(495) 2.55	0.14	1.01	0.78	0.62	(240) 2.36	0.31	1.10
法人・法人合計	629 (360) 2.23	0.04	0.55	0.89	0.55			0.02	(46) 1.13	0.02	1.07	0.69	0.26	(214) 2.09	0.24	1.15

注) 1. 主要機械等の右項(年)は、当該機械等の耐用年数である。 2. 保有台数の()は、当該機械等を保有している事業者数を示す。
3. 事業者数・保有機械の取得年次別内訳の下欄は前同様の数値である。

表4 業種別、個人・法人別、従業員数別1事業者当たり主要機械等の保有台数及び取得年次別内訳 印刷業（法人）5

区分 従業員数(人)	卓上オフセット印刷機(13年)				自動フクロクワ印刷機(13年)				全自動小型印刷機(13年)				グラフィック転写機(13年)								
	事業者数		保有台数		保有台数		保有台数		保有台数		保有台数		保有台数		保有台数		保有台数				
	63以降	62~57	56~51	50以前	63以降	62~57	56~51	50以前	63以降	62~57	56~51	50以前	63以降	62~57	56~51	50以前	63以降	62~57	56~51	50以前	
1 ~ 4	(2) 32	1.00	0.50	1.00	(1) 1.00			1.00	(10) 1.60	0.10	0.40	0.80	0.30								
	(2) 27	0.50	0.50						(3) 1.00	0.33		0.67									
5 ~ 9	(12) 119	0.67	0.25	0.42	(8) 1.13	0.63	0.25	0.25	(23) 1.65	0.17	0.48	0.17	0.83								
	(10) 90	0.90	0.10		(9) 1.00	0.44	0.44	0.12	(12) 1.16		0.67	0.41	0.08								
10 ~ 14	(7) 88	0.14	0.29	0.57	(8) 1.25	0.25	0.25	0.75	(22) 1.59		0.68	0.41	0.50						(1) 1.00	1.00	
	(6) 78	0.60	0.40		(6) 1.33	0.67	0.16	0.50	(12) 1.33	0.16	0.67	0.42	0.08								
15 ~ 19	(4) 59	0.25	0.50	0.25	(4) 1.50	0.25	0.50	0.75	(11) 1.55		0.55	0.55	0.45								
	(8) 51	0.88	0.37	0.12	(3) 1.33	0.33	0.33	0.67	(6) 1.00		0.33	0.51	0.16								
20 ~ 29	(14) 97	0.79	0.07	0.14	(8) 1.13	0.13	0.38	0.50	(17) 1.35	0.24	0.29	0.65	0.18						(1) 1.00	1.00	
	(7) 68	0.72	0.14	0.42	(6) 1.16	0.50	0.16	0.50	(9) 1.22		0.78	0.33	0.11								
30 ~ 39	(5) 48	0.20	0.20	0.60	(2) 1.00	0.50	0.50		(2) 1.35	0.11	0.33	0.89	0.22						(1) 6.00	2.00	4.00
	(3) 34	1.00			(4) 1.50				(7) 1.57		0.86	0.57	0.14						(1) 1.00	1.00	
40 ~ 49	(1) 28	1.00			(4) 1.00	0.25	0.25	0.25	(5) 1.80		0.60	1.20									
	(1) 16	1.00							(3) 1.00		1.00								(2) 1.00	0.50	0.50
50 ~ 69	(4) 28	0.25	0.25	0.50	(4) 1.50	0.75	0.75		(7) 2.00		1.00	0.86	0.14						(1) 1.00	1.00	
	(1) 26	1.00							(2) 1.00	0.50		0.50							(1) 1.00	1.00	
70 ~ 99	(2) 13	1.00							(2) 1.50												
100 以上	(1) 14	1.00		1.00					(2) 2.00												
法人計	(49) 532	0.10	0.55	0.27	(39) 1.21	0.05	0.41	0.36	(108) 1.65	0.09	0.55	0.55	0.46						(3) 2.67	0.67	1.33
	(39) 447	0.02	0.80	0.21	(24) 1.16	0.04	0.50	0.37	(59) 1.23	0.06	0.65	0.42	0.10						(4) 1.00	0.25	0.50
	(63) 619	0.10	0.54	0.32	(45) 1.18	0.09	0.36	0.36	(128) 1.65	0.10	0.52	0.57	0.45						(3) 2.67	0.67	1.33
個人・法人合計	(72) 629	0.04	0.73	0.22	(43) 1.11	0.04	0.49	0.33	(81) 1.23	0.08	0.61	0.46	0.08						(4) 2.25	0.25	0.50

注) 1. 主要機械等の台数(年)は、当該機械等の耐用年数である。 2. 保有台数の()は、当該機械等を保有している事業者数を示す。

3. 事業者数・保有台数の取得年次別内訳の下欄は前四年度の値である。

表4 業種別、個人・法人別、従業員数別1事業者当たり主要機械等の保有台数及び取得年次別内訳 印刷業（法人）6

区分 従業員数(A)	おう原簿転帳(13年)				手動おう原簿転帳(13年)				フレキシ印刷機(13年)				特殊ホーム印刷機(13年)			
	事業者数		保有台数		保有台数		保有台数		保有台数		保有台数		保有台数		保有台数	
	63以降	62~57	56~51	50以前	63以降	62~57	56~51	50以前	63以降	62~57	56~51	50以前	63以降	62~57	56~51	50以前
1 ~ 4	(1) 32	1.00		1.00	(1) 1.00			1.00								
5 ~ 9	(2) 119	1.00	0.50	0.50	(2) 1.00	0.50	0.50		(2) 1.00	1.50		0.50	1.00	0.40	0.20	0.20
10 ~ 14	90				(1) 1.00				(1) 1.00	1.00		1.00				
15 ~ 19	59								(1) 1.00			1.00		0.50	0.50	0.50
20 ~ 29	(1) 97	2.00	1.00	1.00	(4) 1.00	0.25	0.25	0.50	(1) 1.00			1.00	1.00	0.40	0.40	0.40
30 ~ 39	48								(2) 1.00					0.50	0.75	
40 ~ 49	28								(2) 2.00			2.00		1.80	1.80	1.80
50 ~ 59	26								(1) 1.00					1.00	0.67	0.66
60 ~ 69	16													2.50	2.00	1.50
70 ~ 79	13								(1) 1.00			1.00		1.60	1.40	0.40
80 ~ 89	15								(1) 2.00			2.00		4.50	2.00	
90 ~ 99	14								(1) 1.00					1.40	1.00	1.20
100 以上	552	(4) 1.25	0.25	0.75	0.25	0.13	0.13	0.25	(6) 1.17	0.17	0.50	0.50	0.32	1.32	0.82	0.29
法人計	447	(6) 1.50	0.17	0.87	0.33	0.33	0.33	0.70	(7) 1.00	0.14	0.14	0.72	0.25	1.08	0.83	0.75
個人・法人合計	629	(7) 1.00			(10) 1.10	1.10	1.10	1.17	(6) 1.17	0.17	0.50	0.50	0.31	1.31	0.86	0.29
					(7) 1.00				(7) 1.00	0.12	0.12	0.76	0.24	1.12	0.80	0.72

注) 1. 主要機械等の古型(年)は、当該機械の耐用年数である。 2. 保有台数の()は、当該機械を保有している事業者数を示す。
 3. 事業者数・保有機械の取得年次別内訳の下欄は同回調査の数値である。

表4 業種別、個人・法人別、従業員数別1事業者当たり主要機械等の保有台数及び取得年次別内訳 印刷業（法人）7

区分 従業員数(人)	泉山券印刷機(13年)				シーリング印刷機(13年)				送物選別機(11年)				断 裁 機(11年)				
	保有台数		左の取得年次別内訳(台)		保有台数		左の取得年次別内訳(台)		保有台数		左の取得年次別内訳(台)		保有台数		左の取得年次別内訳(台)		
	63以降	62-57	56-51	50以前	63以降	62-57	56-51	50以前	63以降	62-58	57-53	52以前	63以降	62-58	57-53	52以前	
1 ~ 4	32								(3)		0.33	0.67	(21)	0.10	0.19	0.24	0.48
									1.00				1.00				
	27								(2)	0.50		0.5	(19)	0.05	0.21	0.21	0.53
									1.00				1.00				
5 ~ 9	119								(15)	0.07	0.13	0.87	(90)	0.12	0.39	0.14	0.49
									1.07			1.14	(70)	0.07	0.25	0.25	0.51
10 ~ 14	90								(23)	0.13	0.17	0.74	(70)	0.09	0.24	0.43	0.90
									1.04	0.14	0.07	1.00	(58)	0.09	0.24	0.43	0.90
	88								(14)	0.04	0.10	0.86	(61)	0.06	0.34	0.48	0.39
									1.21				1.27				
15 ~ 19	78								(21)				(44)	0.07	0.34	0.16	0.68
									1.00				1.25				
	59								(8)	1.00	1.00	0.88	(42)	0.04	0.39	0.30	0.46
									2.00				1.08				
20 ~ 29	51								(12)			0.33	(79)	0.10	0.42	0.30	0.57
									1.08	1.00			1.19				
	97								(15)			0.93	(22)	0.05	0.39	0.36	0.62
									1.00				1.07				
30 ~ 39	68	(1)							(22)	0.09	0.18	0.73	(39)	0.13	0.31	0.44	0.72
		4.00							1.00				1.59				
	48	(1)							(4)			1.00	(26)				
		1.00							1.00	0.14	0.21	0.72	(24)	0.50	0.46	0.88	
	34								(14)				1.84				
									1.07				1.20				
40 ~ 49	28								(5)	0.20	1.00	1.00	(24)	0.13	0.38	0.33	1.17
									1.20				2.00				
	16								(7)	0.14	0.58	0.28	(12)	0.08	0.16	0.76	1.00
									1.00				2.00				
50 ~ 69	28								(1)				(19)	0.37	0.37	0.42	0.68
									1.00				1.84				
	26								(2)				(24)	0.08	0.71	0.63	0.58
									1.00				2.00				
70 ~ 99	18								(4)	0.25	1.00	0.75	(13)	0.31	0.23	0.85	1.38
									2.75				2.77				
	13								(5)		0.20	0.60	(12)	0.08	0.92	0.66	0.92
									1.00				2.58				
100 以上	15								(2)				(13)	0.31	0.92	0.85	1.31
									1.50				3.38				
	14								(12)				(12)	0.16	2.51	1.25	1.41
									2.60				5.33				
法人計	532	(1)							(70)	0.01	0.11	0.14	(400)	0.13	0.35	0.32	0.66
		1.00							1.19				1.47				
	417	(1)							(112)		0.09	0.21	(330)	0.06	0.46	0.43	0.60
		4.00							2.60				1.55				
個人・法人合計	619	(1)							(78)	0.03	0.10	0.17	(471)	0.12	0.32	0.33	0.65
		1.00							1.17				1.41				
	629	(1)							(142)		0.11	0.22	(491)	0.05	0.40	0.39	0.53
		4.00							1.02				1.37				

注) 1. 主要機械等の右端(年)は、当該機械等の耐用年数である。 2. 保有台数の()は、当該機械等を保有している事業者数を示す。

3. 事業者数・保有機械の取得年次別内訳の下欄は前回調査の数値である。

表4 業種別、個人・法人別、従業員数別1 事業者当たり主要機械等の保有台数及び取得年次別内訳 印刷業（法人）8

区分 従業員数(人)	事業者数	マークプレス機(11年)				紙枚数計算機(11年)				左の取得年次別内訳(台)				保有台数			
		保有台数		左の取得年次別内訳(台)		保有台数		左の取得年次別内訳(台)		保有台数		左の取得年次別内訳(台)		保有台数		左の取得年次別内訳(台)	
		63以降	62~58	57~53	52以前	63以降	62~58	57~53	52以前	63以降	62~58	57~53	52以前	63以降	62~58	57~53	52以前
1 ~ 4	32																
	27	(1)	1.00					1.00									
	119	(3)	2.00		2.00												
5 ~ 9	90	(6)	1.16		0.33	0.50	0.33										
	88	(1)	1.00					1.00	0.20	0.20	0.80	0.20					
10 ~ 14	78	(2)	1.00		0.50					1.00							
	59	(3)	1.00		0.67			0.33	0.33	0.33	0.33	0.33					
15 ~ 19	51																
	97	(2)	1.00					1.00	0.14	0.50	0.21	0.21					
20 ~ 29	68	(3)	1.00		1.00												
	48	(2)	1.00		0.50	0.50				1.00	0.64	0.09					
30 ~ 39	34	(1)	1.00		1.00												
	28	(1)	1.00		1.00					0.63	0.25	0.13					
40 ~ 49	16																
	28	(10)	1.70					0.30	0.50	0.60	0.30						
50 ~ 69	26	(3)	1.00		0.67		0.33										
	18	(3)	2.33		0.33	1.67	0.33		0.17	0.83	0.33						
70 ~ 99	13	(2)	1.50		1.00		0.50										
	15	(1)	1.00		1.00					1.00	1.00						
100 以上	14	(2)	1.50		1.50												
法人計	532	(16)	1.44	0.19	0.19	0.44	0.63	0.18	0.55	0.34	0.15						
	417	(20)	1.15		0.70	0.25	0.20	1.00	0.50		0.50						
	619	(17)	1.41	0.18	0.18	0.47	0.59	1.27	0.17	0.53	0.34	0.23					
個人・法人合計	629	(25)	1.12	0.04	0.56	0.24	0.28	1.23	0.10	0.71	0.36	0.06					

注) 1. 主要機械等の右端(年)は、当該機械等の耐用年数である。 2. 保有台数の()は、当該機械等を保有している事業者数を示す。
 3. 事業者数・保有機械の取得年次別内訳の下欄は前同項の数値である。

(3) 製 本 業

表 1 1 事業者当たり資本金等、従業員数、事業所等の延べ床面積及び決定価格

区 分		個 人	法 人	計
事 業 者 数		54 (49)	113 (39)	167 (88)
一 事 業 者 当 た り	資 本 金 等 (千 円)	— (—)	8,173 (7,643)	8,173 (7,643)
	従 業 員 数 (人)	4 (5)	18 (19)	13 (11)
	事 業 所 等 の 床 面 積 (m ²)	85 (78)	516 (378)	377 (211)
	決 定 価 格 (千 円)	3,641 (4,404)	139,401 (21,414)	95,502 (11,942)

表2 業種別、個人・法人別、従業員数別、1事業者当たり資本金等、従業員数、事業所等の床面積、決定価格等及び主要機械等保有台数 製本業

区分 業種別	1 事業者										当たり		
	事業者数	資本金等 (千円)	従業員数 (人)	事業所等の床面積 (㎡)	決定価格等 (千円)	突きそろえ機	主要機械	折	機械	名	出込機		
個人	1～4	35		3	71	2,582	0.2	1.2	1.3	0.1			
	5～9	18		7	114	5,541	0.2	1.4	1.3	0.0			
	10以上	1		16	60	6,485	0.0	2.0	5.0	0.0			
小計													
法人	1～4	54		4	85	3,641	0.2	1.3	1.4	0.0			
	5～9	10	2,270	3	80	5,295	0.2	1.2	1.5	0.4			
	10～19	44	3,395	7	193	10,172	0.5	1.8	2.2	0.4			
	20～29	34	9,611	13	420	398,453	1.0	2.1	4.1	0.7			
	30～99	8	11,188	24	1,280	31,727	0.9	2.8	4.6	1.1			
合計	100以上	15	16,513	45	1,504	90,318	2.7	4.9	6.3	1.7			
		2	43,725	174	965	47,902	0.5	2.0	1.0	0.5			
小計	113	8,173	18	516	139,401	0.9	2.3	3.4	0.7				
合計	167	5,530	13	377	95,502	0.7	2.0	2.8	0.5				

(注) 1. 1事業者当たり主要機械等の保有台数は当該主要機械等を保有している事業者数で除したものであり、その事業者数は表4の保有台数欄に()とした。
 2. 各項目の()内は前同表の数値である。

表2 業種別、個人・法人別、従業員数別、1事業者当たり資本金等、従業員数、事業所の床面積、決定価格等及び主要機械等保有台数 製本業

個人 法人 別	区分	1 事業者当たり									
		主 要 機 械					機 名				
従業員数(人)		丁 合 機	型 機	締 め 機	下 固 め 機	丸 み 出 し 機	パ ッ キ ン グ 機	背 固 め 機	み ぞ つ け 機	採 取 くるみ 機	
個	1 ~ 4	0.4	1.6	0.1	0.0	0.0	0.0	0.2	0.1	0.1	
	5 ~ 9	1.1	2.1	0.3	0.1	0.1	0.3	0.3	0.3	0.4	
	10 以上	2.0	4.0	0.0	0.0	0.0	0.0	0.0	0.0	0.0	
小 計		0.6	1.8	0.2	0.0	0.0	0.1	0.2	0.1	0.2	
	1 ~ 4	0.6	1.6	0.4	0.0	0.2	0.0	0.2	0.1	0.3	
	5 ~ 9	0.9	2.2	0.5	0.0	0.1	0.2	0.4	0.1	0.3	
	10 ~ 19	1.6	4.1	0.7	0.2	0.1	0.2	0.5	0.3	0.5	
	20 ~ 29	1.6	5.9	1.5	0.3	0.0	0.4	0.4	0.8	1.0	
	30 ~ 99	1.7	5.1	1.9	0.5	0.1	0.4	0.3	0.3	1.0	
100 以上	1.0	1.0	0.0	0.0	0.0	0.0	0.0	0.0	0.0		
人											
小 計		1.3	3.4	0.8	0.1	0.1	0.2	0.4	0.2	0.5	
合 計		1.1	2.9	0.6	0.1	0.1	0.2	0.3	0.2	0.4	

注) 1. 1事業者当たり主要機械等の保有台数は当該主要機械等を保有している事業者数で除したものであり、その事業者数は表4の保有台数欄に()で示した。
 2. 各項目の()内は前回調査の数値である。

表3 業種別、個人・法人別、従業員数別、1事業者当たり主要保有機械保有率 製本業

個人 法人別	一 事 業 者 当 た り 保 有 率										
	従業員数(人)	突きそろえ機	断裁機	折機	貼込機	丁合機	綴機	締め機	下固め機	丸み出し機	パッキン機
個	1 ~ 4	22.9	117.1	131.4	5.7	37.1	157.1	8.6	0.0	2.9	2.9
	5 ~ 9	22.2	144.4	127.8	0.0	105.6	211.1	33.3	5.6	5.6	33.3
	10 ~ 14										
	15 ~ 19	0.0	0.0	0.0	0.0	0.0	0.0	0.0	0.0	0.0	0.0
	20 ~ 29										
人	30 ~ 39										
	40 ~ 49										
	50 ~ 69										
	70 ~ 99										
	100 以上										
小	計	22.2	127.8	137.0	3.7	63.0	179.6	16.7	1.9	3.7	13.0
法	1 ~ 4	20.0	120.0	150.0	40.0	60.0	160.0	40.0	0.0	20.0	0.0
	5 ~ 9	50.0	184.1	218.2	36.4	90.9	222.7	50.0	2.3	6.8	20.5
	10 ~ 14	102.9	205.9	414.7	73.5	164.7	411.8	67.6	17.6	8.8	17.6
	15 ~ 19										
	20 ~ 29	87.5	275.0	462.5	112.5	162.5	587.5	150.0	25.0	0.0	37.5
人	30 ~ 39										
	40 ~ 49	265.7	493.3	633.3	173.3	166.7	513.3	193.3	46.7	13.3	40.0
	50 ~ 69										
	70 ~ 99										
	100 以上	50.0	200.0	100.0	50.0	100.0	100.0	0.0	0.0	0.0	0.0
小	計	94.7	232.7	341.6	71.7	125.7	336.3	79.6	14.2	8.8	21.2
合	計	71.3	198.8	275.4	49.7	105.4	285.6	59.3	10.2	7.2	18.6

注) 1. 1事業者当たり主要機械等の保有台数は当該主要機械等を保有している事業者数で除したものであり、その事業者数は表4の保有台数欄に()で示した。
 2. 各項目の()内は前回調査の数値である。

表3 業種別、個人・法人別、従業員数別、1事業者当たり主要保有機械保有率 製本業

個人 法人 別	区分 従業員数(人)	一 事 業 者 者 当 当 たり 保 有 率				
		背 固 め 機	み ぞ っ け 機	突 張 くる み 機		
個	1 ~ 4	20.0	8.6	14.3		
	5 ~ 9	33.3	27.8	38.9		
	10 ~ 14					
	15 ~ 19	0.0	0.0	0.0		
	20 ~ 29					
	30 ~ 39					
人	40 ~ 49					
	50 ~ 69					
	70 ~ 99					
	100 以上					
	小 計	24.1	14.8	22.2		
法	1 ~ 4	20.0	10.0	30.0		
	5 ~ 9	35.4	11.4	34.1		
	10 ~ 14	52.9	26.5	52.9		
	15 ~ 19					
	20 ~ 29	37.5	75.0	100.0		
	30 ~ 39					
人	40 ~ 49	33.3	26.7	100.0		
	50 ~ 69					
	70 ~ 99					
	100 以上	0.0	0.0	0.0		
小 計	38.9	22.1	52.2			
合 計	34.1	19.8	42.5			

注) 1. 1事業者当たり主要機械等の保有台数は当該主要機械等を保有している事業者数で除したものであり、その事業者数は表4の保有台数欄に()で示した。
 2. 各項目の()内は桁回四捨の値である。

表4 業種別、個人・法人別、従業員数別1事業者当たり主要機械等の保有台数及び取得年次別内訳 製本業（個人）1

区分	突きそろえ機 (12年)			断			折			楯 (12年)			貼			送			機 (11年)		
	左の取得年次別内訳(台)			保有台数			左の取得年次別内訳(台)			保有台数			左の取得年次別内訳(台)			保有台数			左の取得年次別内訳(台)		
	63以降	62-58	57-52	51以前	63以降	62-58	57-52	51以前	63以降	62-58	57-52	51以前	63以降	62-58	57-52	51以前	63以降	62-58	57-52	51以前	
従業員数(A)	保有台数	63以降	62-58	57-52	51以前	保有台数	63以降	62-58	57-52	51以前	保有台数	63以降	62-58	57-52	51以前	保有台数	63以降	62-58	57-52	51以前	
1 ~ 4	34 1.50	(5) 0.80	0.50	0.80	0.80	(34) 1.21	0.12	0.21	0.32	0.56	(28) 1.64	0.11	0.54	0.50	0.50	(2) 1.00				1.00	
5 ~ 9	32 1.75	(4) 0.50	0.33	1.25	0.43	(30) 1.17	0.03	0.17	0.54	0.43	(21) 1.48	0.19	0.72	0.43	0.14	(1) 1.00		1.00			
10 以上	18 1.33	(3) 0.33	0.33	0.67	0.44	(18) 1.44	0.11	0.61	0.28	0.44	(13) 1.77		0.46	0.62	0.69						
	14 1.00	(6) 0.17	0.33	0.17	0.36	(14) 1.57	0.28	0.50	0.43	0.36	(13) 2.31	0.23	0.77	1.00	0.31	(1) 1.00				1.00	
	1					(1) 2.00	1.00			1.00	(1) 5.00		1.00	2.00	2.00						
	3 1.50	(2) 0.50	0.50	1.00	2.00	(3) 5.66	0.33	1.33	2.00	2.00	(3) 2.67	0.33	0.67	1.00	0.67	(1) 1.00				1.00	
個人計	53 1.50	(8) 0.13	0.63	0.75	0.53	(53) 1.30	0.13	0.34	0.30	0.53	(42) 1.76	0.07	0.52	0.57	0.60	(2) 1.00				1.00	
法人合計	49 1.33	(12) 0.08	0.42	0.58	0.25	(47) 1.57	0.13	0.34	0.59	0.51	(37) 1.86	0.22	0.73	0.67	0.24	(3) 1.00		0.33	0.67		
個人・法人合計	166 1.70	(20) 0.14	0.59	0.43	0.54	(163) 2.04	0.15	0.64	0.68	0.56	(148) 3.11	0.23	1.20	0.99	0.69	(51) 1.63	0.20	0.63	0.41	0.39	

注) 1. 主要機械等の右欄(年)は、当該機械等の耐用年数である。 2. 保有台数の()は、当該機械等を保有している事業者数を示す。
 3. 事業者数・保有機械の取得年次別内訳の下欄は前回調査の数値である。

表4 業種別、個人・法人別、従業員数別1事業者当たり主要機械等の保有台数及び取得年次別内訳 製本業(個人)2

区分 従業員数(人)	J 合 概 (13年)		概 (12年)				穴 あ け 概 (11年)			概 め 概 (12年)			
	事業者数	左の取得年次別内訳(台)		保有台数		左の取得年次別内訳(台)		保有台数	左の取得年次別内訳(台)		保有台数	左の取得年次別内訳(台)	
		63以降	62~57, 56~51	50以前	63以降	62~58	57~52		51以前	63以降		62~58	57~52
1 ~ 4	34 1.08 (12)	0.67 0.17	0.25 0.17	1.90 (29)	0.14 0.34	0.72					(2) 1.50		1.50
	32 1.00 (6)	0.50 0.33		1.50 (28)	0.04 0.53	0.57			0.47	0.20	0.47		0.80
5 ~ 9	18 1.35 (14)	0.07 0.43	0.14	2.38 (16)	0.31 0.44	1.13					1.40 (5)		0.60
	14 1.00 (6)	0.33 0.33	0.34	2.21 (14)	0.36 0.43	0.64					1.20 (5)		0.40
10 以上	1 2.00 (1)	1.00		4.00 (1)	1.00	2.00			0.10	0.50	0.30		
	3 1.00 (1)	1.00		3.67 (3)	1.00	1.67			0.33	0.33	1.00		1.00
個人計	53 1.26 (27)	0.07 0.70	0.19 0.30	2.11 (16)	0.22 0.63	0.87					(7) 1.29		0.71
	49 1.00 (13)	0.38 0.38	0.24	1.85 (14)	0.13 0.42	0.62			0.04	0.45	0.32	0.46	0.83
個人・法人合計	166 1.64 (107)	0.12 0.85	0.48 0.20	3.24 (17)	0.28 1.29	0.88					(50) 1.98	0.08	0.82

注) 1. 主要機械等の台数(年)は、当該機械等の耐用年数である。
 2. 保有台数の()は、当該機械等を保有している事業者数を示す。
 3. 事業者数・保有機械の取得年次別内訳の下欄は何回査の数值である。

表4 業種別、個人・法人別、従業員数別1事業者当たり主要機械等の保有台数及び取得年次別内訳 製本業(法人) 1

区分 従業員数(人)	突きそろえ機 (12年)			断 錠 (12年)			折 綴 (12年)			貼 込 機 (11年)			
	左の取得年次別内訳(台)			左の取得年次別内訳(台)			左の取得年次別内訳(台)			左の取得年次別内訳(台)			
	保有台数	62~58 63以降	57~52 51以前	保有台数	62~58 63以降	57~52 51以前	保有台数	62~58 63以降	57~52 51以前	保有台数	62~58 63以降	57~53 52以前	
1 ~ 4	10 (2) 1.00		0.50 0.50	1.20 (10) 1.20	0.70 0.70	0.30 0.30	1.67 (9) 1.67	0.22 0.22	0.56 0.56	0.33 0.33	1.33 (3) 1.33	0.67 0.67	0.33 0.33
5 ~ 9	4 (4) 1.25			2.00 (4) 1.25	0.50 0.50	0.50 0.25	2.00 (3) 2.00	0.33 0.33	1.00 1.00	0.67 0.67	1.00 (2) 1.00	1.00 1.00	
10 ~ 19	44 (19) 1.16	0.16 0.53	0.26 0.21	1.83 (42) 1.83	0.07 0.52	0.69 0.64	2.46 (39) 2.46	0.18 0.92	0.87 0.49	0.49 0.49	1.23 (13) 1.23	0.23 0.38	0.08 0.54
20 ~ 19	16 (8) 2.00	0.87 0.87	0.26 0.26	1.31 (16) 1.31	0.06 0.63	0.44 0.18	2.21 (14) 2.21	0.28 0.94	0.64 0.36	0.36 0.36	1.00 (1) 1.00	1.00 1.00	
30 ~ 99	34 (22) 1.59	0.23 0.36	0.50 0.50	2.12 (33) 2.12	0.18 0.73	0.70 0.52	4.27 (33) 4.27	0.24 0.94	1.12 0.97	0.97 0.97	1.47 (17) 1.47	0.18 0.41	0.47 0.41
100 以上	10 (6) 1.66	0.33 0.67	0.50 0.16	2.70 (10) 2.70	0.30 0.60	0.30 0.30	5.10 (10) 5.10	0.60 2.10	1.80 0.60	0.60 0.60	1.00 (5) 1.00	0.80 0.20	0.20 0.20
	8 (5) 1.40	0.40 0.40	0.40 0.20	2.75 (8) 2.75	0.50 0.63	1.13 0.50	4.63 (8) 4.63	0.25 1.88	2.00 0.50	0.50 0.50	1.80 (5) 1.80	0.80 0.60	0.20 0.20
	4 (2) 1.50		0.50 1.00	3.25 (4) 3.25	0.25 0.75	1.25 1.00	4.50 (4) 4.50	0.50 2.00	1.50 0.50	0.50 0.50	1.00 (2) 1.00	0.50 0.50	
	15 (13) 3.08	1.46 1.46	0.46 1.15	4.93 (15) 4.93	0.27 1.87	0.93 0.93	6.33 (15) 6.33	0.80 2.33	1.93 1.27	1.27 1.27	2.60 (10) 2.60	0.30 1.40	0.50 0.40
	3 (3) 1.66	0.66 0.66	0.34 0.34	4.66 (3) 4.66	0.33 2.33	1.33 0.67	9.32 (3) 9.32	1.33 3.33	3.33 1.33	1.33 1.33	2.50 (2) 2.50	2.00 2.00	
	2 (1) 1.00	1.00 1.00		2.00 (2) 2.00	0.50 1.50	1.50 1.50	1.00 (2) 1.00	0.50 5.00	0.50 1.50	0.50 1.50	1.00 (1) 1.00	1.00 2.00	
	2 (2) 4.00	0.50 2.00	1.50 1.50	4.00 (2) 4.00	2.50 1.50	1.50 1.50	6.50 (2) 6.50	5.00 1.23	1.50 1.01	1.50 0.38	3.00 (1) 3.00	1.00 2.00	
法 人 計	113 (62) 1.73	0.16 0.65	0.40 0.52	2.39 (110) 2.39	0.15 0.79	0.86 0.58	3.64 (106) 3.64	0.29 1.47	1.15 0.73	0.73 0.73	1.65 (49) 1.65	0.20 0.65	0.41 0.41
個人・法人合計	39 (21) 2.00	0.14 0.81	0.76 0.29	2.25 (39) 2.25	0.15 1.10	0.67 0.33	4.08 (36) 4.08	0.44 1.75	1.36 0.53	0.53 0.53	1.38 (13) 1.38	0.07 1.00	
	166 (70) 1.70	0.14 0.59	0.43 0.54	2.04 (163) 2.04	0.15 0.64	0.68 0.56	3.11 (146) 3.11	0.23 1.20	0.99 0.69	0.69 0.69	1.63 (51) 1.63	0.20 0.63	0.39 0.39
	88 (33) 1.75	0.12 0.67	0.69 0.27	1.88 (86) 1.88	0.14 0.68	0.63 0.43	2.95 (73) 2.95	0.33 1.23	1.01 0.38	0.38 0.38	1.31 (16) 1.31	0.06 0.88	

注) 1. 主要機械等の右欄(年)は、当該機械等の耐用年数である。
 2. 保有台数の()は、当該機械等を保有している事業者数を示す。
 3. 事業者数・保有機械の取得年次別内訳の下欄は前同調査の数値である。

表4 業種別、個人・法人別、従業員数別1事業者当たり主要機械等の保有台数及び取得年次別内訳 製本業(法人)2

区分 従業員数(人)	事業者数	J 合 機 (13年)				機 (12年)				穴 あ け 機 (11年)				締 め 機 (12年)						
		左の取得年次別内訳(台)				左の取得年次別内訳(台)				左の取得年次別内訳(台)				左の取得年次別内訳(台)						
		保有台数	63以降	62~57	56~51	50以前	保有台数	63以降	62~58	57~52	51以前	保有台数	63以降	62~58	57~53	52以前	保有台数	63以降	62~58	57~52
1 ~ 4	10	(6)	0.67	0.93		(7)	0.29	0.71	0.86	0.43	(3)					(3)		0.33	0.33	0.67
	4	1.00				2.28					(2)	0.50	1.00	0.50		1.33				
5 ~ 9	44	(27)	0.11	0.67	0.56	0.15	(39)	0.28	0.85	0.79	0.59	(13)				(13)		0.54	0.38	0.77
	16	1.48	0.38	0.75	0.50	2.51	0.44	1.25	1.06	0.63		(11)	0.09	0.45	0.73	1.69	0.20	0.40	0.20	0.20
	34	(26)	0.25	0.89	0.57	0.29	(33)	0.18	1.97	0.97	1.12	(14)				1.00	0.07	0.36	0.29	0.93
10 ~ 19	10	2.00	0.12	0.50	0.88		(10)	0.40	1.70	1.00	0.80	(6)	0.16	0.67	0.50	1.64	0.12	0.63	0.50	0.50
	8	1.50		1.00	0.43	0.43	3.90	0.38	2.38	2.38	0.75	1.83				(8)	0.50	0.50	1.25	0.75
20 ~ 29	4	(3)	1.00	0.33	0.33		(4)	0.75	2.25	1.25	1.50					(4)	0.50	0.50	1.50	
	15	1.66	0.09	0.64	0.64	0.09	5.75	0.69	2.85	1.08	1.31	(2)				(2)	0.11	0.89	1.33	0.89
30 ~ 99	3	(3)	1.00		0.66		(3)	1.00	4.66	2.66	1.00	(9)				(9)	0.67	1.00	1.00	0.33
	2	1.65		2.00			3.22					2.00				(3)				
100 以上	2	(1)	1.00	2.00	1.00		(1)		2.00							(2)				
	2	4.00					(2)	0.50	2.50	4.50										
法 人 計	113	(80)	0.14	0.90	0.54	0.20	(101)	0.31	1.59	1.01	0.85	(43)				(43)	0.09	0.53	0.63	0.84
	39	1.78	0.21	0.78	0.57	0.13	3.76	0.47	1.76	1.32	0.79	(19)	0.11	0.53	0.68	2.09	0.11	0.56	0.61	0.16
	166	(107)	0.12	0.85	0.48	0.20	(38)	0.28	1.29	0.82	0.86	(50)				(18)	0.08	0.48	0.60	0.82
個人・法人合計	88	(35)	0.28	0.64	0.44	0.08	(147)	0.29	1.04	0.97	0.70	(47)	0.06	0.49	0.47	(50)	0.08	0.42	0.58	0.33
	1.44						3.00					1.57				(24)	0.08	0.42	0.58	0.33

注) 1. 主要機械等の右項(年)は、当該機械の耐用年数である。2. 保有台数の()は、当該機械等を保有している事業者数を示す。
3. 事業者数・保有台数の下欄は前回の数値である。

表4 業種別、個人・法人別、従業員数別1.事業者当たり主要機械等の保有台数及び取得年次別内訳 製本業(法人)3

区分 従業員数(人)	事業者数	下 園 め 機 (11年)			丸 み 出 し 機 (12年)			パ ッ キ ン グ 機 (11年)			背 団 め 機 (12年)										
		左の取得年次別内訳(台)			左の取得年次別内訳(台)			左の取得年次別内訳(台)			左の取得年次別内訳(台)										
		保有台数	62~58	57~53	63以降	62~58	57~52	51以前	保有台数	63以降	62~58	57~53	52以前	保有台数	63以降	62~58	57~52	51以前			
1 ~ 4	10			(1) 2.00	1.00	1.00							(2) 1.00		0.50	0.50					
5 ~ 9	4																				
	44	(1) 1.00		1.00	1.50	0.50		(7) 1.29	0.14	0.43	0.71		(10) 1.60		0.40	0.40	0.80				
	16	(2) 1.00	1.00			0.50		(2) 1.50	0.50	1.00			(2) 1.00		0.50	0.50					
	34	(3) 2.00	0.33	1.33	0.33	0.33	0.33	(5) 1.20		0.80		0.40	(15) 1.20	0.07	0.27	0.27	0.60				
10 ~ 19	10	(4) 1.00	0.25	0.75				(4) 1.00	0.25	0.75			(4) 1.00	0.25	0.50		0.25				
	8	(2) 1.00		0.50	0.50			(3) 1.00		0.67	0.33		(3) 1.00		0.33	0.67					
20 ~ 29	4	(1) 1.00				1.00		(2) 1.00		1.00			(1) 1.00								
	15	(4) 1.75	0.75	0.75	0.25	0.50	0.50	(4) 1.00		0.75	0.25	0.50	(4) 1.25	0.25	0.50	0.50					
30 ~ 99	3	(1) 1.00	1.00					(3) 1.66		0.34	0.66	0.66	(2) 1.50		1.50						
	2																				
100 以上	2	(1) 1.00				1.00		(1) 1.00		1.00			(1) 1.00		1.00						
法人計	113	(10) 1.60	0.10	0.80	0.50	0.20	0.25	(6) 1.25		0.50	0.50	0.25	(19) 1.26	0.53	0.21	0.53	(34) 1.29	0.06	0.35	0.38	0.50
個人・法人合計	166	(11) 1.95	0.09	0.82	0.45	0.18	0.20	(10) 1.20	0.12	0.38	0.38	0.12	(11) 1.27	0.18	0.73	0.18	(13) 1.07	0.07	0.62	0.15	0.23
	88	(1) 1.00	0.12	0.76		0.12	0.12	(8) 1.00	0.20	0.40	0.40	0.20	(24) 1.29	0.04	0.50	0.25	(47) 1.21	0.06	0.30	0.34	0.51
								(15) 1.20	0.12	0.38	0.38	0.12	(15) 1.20	0.13	0.67	0.27	(24) 1.04	0.08	0.54	0.25	0.17

注) 1. 主要機械等の台数(年)は、当該機械等の耐用年数である。 2. 保有台数の()は、当該機械等を保有している事業者数を示す。
3. 事業者数: 保有機械の取得年次別内訳の下欄は前回調査の数値である。

表4 業種別、個人・法人別、従業員数別1事業者当たり主要機械等の保有台数及び取得年次別内訳 製本業（法人）4

区分 従業員数(人)	事業者数		みぞ巾機械(12年)				表紙くろみ機(11年)				左の取得年次別内訳(台)				保有台数							
			左の取得年次別内訳(台)		左の取得年次別内訳(台)		左の取得年次別内訳(台)		左の取得年次別内訳(台)		左の取得年次別内訳(台)		左の取得年次別内訳(台)		左の取得年次別内訳(台)		左の取得年次別内訳(台)					
	保有台数	(1)	63以降	62~56	57~52	51以前	保有台数	63以降	62~58	57~53	52以前	保有台数	63以降	62~58	57~53	52以前	保有台数	63以降	62~58	57~53	52以前	
1 ~ 4	10	(1)		1.00			3.00	1.00	1.00		1.00											
5 ~ 9	4	(2)																				
10 ~ 19	44	(5)	0.40	0.20	0.40		1.67		0.44	0.56	0.67											
20 ~ 29	16	(2)				1.00	1.00				1.00											
30 ~ 39	34	(8)		0.50	0.25	0.38	1.50	0.08	0.67	0.33	0.42											
40 ~ 49	10	(4)	0.25	1.00			1.00	0.40	0.60													
50 ~ 59	8	(4)			1.25	0.25	1.60	0.60	0.20	0.80												
60 ~ 69	4	(1)			2.00		1.00	0.50	0.50													
70 ~ 79	15	(4)		0.25		0.75	1.88	0.13	0.38	1.00												
80 ~ 89	3	(1)		1.00			1.00	0.33	0.33	0.34												
90 ~ 99	2	(2)																				
100 以上	2	(2)	0.50	0.50	0.50																	
法人計	113	(22)	0.09	0.32	0.41	0.32	1.69	0.09	0.54	0.37	0.69											
個人・法人合計	39	(10)	0.10	0.60	0.30	0.20	1.00	0.27	0.46	0.09	0.18											
	166	(30)	0.07	0.33	0.37	0.33	1.65	0.07	0.49	0.44	0.65											
	88	(14)	0.07	0.50	0.43	0.14	1.00	0.25	0.50	0.08	0.17											

注) 1. 主要機械等の右掲(年)は、当該機械等の耐用年数である。 2. 保有台数の()は、当該機械等を保有している事業者数を示す。
 3. 事業者数・保有台数の取得年次別内訳の下欄は前調査の数値である。

(4) リース資産利用率

表1 パン製造業における主要保有機械についてのリース利用率

一事業者 当たり保有台数	個 人			法 人		
	保有台数	うちリース 台 数	リ ー ス 利用率 %	保有台数	うちリース 台 数	リ ー ス 利用率 %
コンプレッサー	0	0	0.0	57	0	0.0
ミキサー縦型	101	1	1.0	958	27	2.8
ミキサー横型	28	2	7.1	357	13	3.6
水量計	2	0	0.0	50	1	2.0
計量計	12	1	8.3	64	2	3.1
粉フルイ機	5	0	0.0	80	2	2.5
軟水装置	0	0	0.0	40	2	5.0
ボイラー	43	0	0.0	357	9	2.5
ブルフア	4	0	0.0	246	8	3.3
ブルファバスケット	0	0	0.0	21	0	0.0
醗酵用ボックス	58	2	3.4	493	18	3.7
デバイダー	48	1	2.1	442	24	5.4
ラウンダー	51	3	5.9	362	19	5.2
天板	23	0	0.0	125	0	0.0
モルダー	50	0	0.0	502	17	3.4
リバーシート	21	1	4.8	220	7	3.2
食パン型	22	0	0.0	120	1	0.8
モルディングマシン	2	0	0.0	81	5	6.2
デポジター	0	0	0.0	31	0	0.0
トンネルオープンカム	4	0	0.0	167	5	3.0
フランスパンカマド	4	0	0.0	62	2	3.2
電気窯	37	0	0.0	240	4	1.7
固定パンガマ	29	2	6.9	156	6	3.8
オープン	40	3	7.5	468	30	6.4
ラッピング	38	1	2.6	472	26	5.5
日付印装置	5	0	0.0	101	8	7.9
ポリ溶熱盤	2	0	0.0	10	0	0.0
シーラー熱盤	2	0	0.0	16	0	0.0
スライザー	71	0	0.0	638	9	1.4
生パン粉機	5	0	0.0	84	0	0.0
卵割り機	0	0	0.0	24	0	0.0
自動充填機	0	0	0.0	34	0	0.0
絞り機	1	0	0.0	13	0	0.0
廃品処理機	0	0	0.0	14	0	0.0
ロールパン機	1	0	0.0	15	1	6.7

表2 印刷業における主要保有機械についてのリース利用率

一事業者 当たり保有台数	区分	個人			法人		
		保有台数	うちリース 台数	リース 利用率 %	保有台数	うちリース 台数	リース 利用率 %
	製版用カメラ	55	5	9.1	548	45	8.2
	焼 粹	24	1	4.2	231	11	4.8
	ホ エ ラ ー	1	0	0.0	10	0	0.0
	ライトテーブル	7	0	0.0	178	0	0.0
	ネガ乾燥機	3	0	0.0	89	5	5.6
	腐 蝕 機	3	0	0.0	47	0	0.0
	プリンター	36	0	0.0	348	17	4.9
	アーク灯	3	0	0.0	24	1	4.2
	写真植字機	66	3	4.5	1,065	58	5.4
	書籍輪転機	9	1	11.1	84	2	2.4
	新聞輪転機	1	0	0.0	7	2	28.6
	枚葉輪転機	3	0	0.0	104	0	0.0
	回転とっ版印刷機	60	0	0.0	444	1	0.2
	校正刷機	1	0	0.0	61	3	4.9
	単色オフセット印刷機	129	6	4.7	1,144	62	5.4
	多色オフセット印刷機	16	1	6.3	551	32	5.8
	卓上オフセット印刷機	18	1	5.6	56	3	5.4
	自動封筒印刷機	6	0	0.0	47	1	2.1
	全自動小型印刷機	33	0	0.0	178	6	3.4
	グラフィア輪転機	0	0	0.0	8	0	0.0
	おう版輪転機	4	0	0.0	5	0	0.0
	手動おう版印刷機	2	0	0.0	9	0	0.0
	フレキソ印刷機	0	0	0.0	7	0	0.0
	特殊フォーム印刷機	3	0	0.0	94	17	18.1
	乗車券印刷機	0	0	0.0	1	0	0.0
	シーリーグ印刷機	1	0	0.0	6	3	50.0
	ブリキ印刷機	0	0	0.0	0	0	0.0
	込物選別機	8	0	0.0	83	0	0.0
	断 裁 機	76	0	0.0	587	13	2.2
	マークプレス機	1	0	0.0	23	0	0.0
	紙枚数計算機	9	0	0.0	80	7	8.8

表3 製本業における主要保有機械についてのリース利用率

一事業者 当たり保有台数	区分	個人			法人		
		保有台数	うちリース 台数	リース 利用率 %	保有台数	うちリース 台数	リース 利用率 %
	突きそろえ機	12	0	0.0	107	3	2.8
	断裁機	69	6	8.7	263	9	3.4
	折機	74	6	8.1	386	25	6.5
	貼込機	2	0	0.0	81	4	4.9
	丁合機	34	7	20.6	142	11	7.7
	綴機	97	5	5.2	380	24	6.3
	締め機	9	0	0.0	90	4	4.4
	下固め機	1	0	0.0	16	0	0.0
	丸み出し機	2	0	0.0	10	0	0.0
	パッキング機	7	0	0.0	24	0	0.0
	背固め機	13	1	7.7	44	0	0.0
	みぞつけ機	8	1	12.5	25	0	0.0
	表紙くるみ機	12	1	8.3	59	3	5.1

東京府内各支庁の人口増加率の推移（昭和25年度）

支庁	昭和25年度		昭和24年度		昭和25年度 人口増加率(%)
	人口	増加率(%)	人口	増加率(%)	
荒川区	107,100	0.0	107,100	0.0	0.0
足立区	138,300	7.8	128,300	0.0	6.9
板橋区	288,000	8.1	267,000	0.0	7.4
練馬区	301,000	0.0	301,000	0.0	0.0
東武野田線沿線	142,000	20.0	118,000	7.0	24.6
東武東上線沿線	380,000	3.3	368,000	2.0	3.7
荒川沿線	40,000	0.0	40,000	0.0	0.0
その他	15,000	0.0	15,000	0.0	0.0
合計	1,010,000	0.0	1,010,000	0.0	0.0
東武東上線沿線	380,000	0.0	380,000	0.0	0.0
東武野田線沿線	142,000	20.0	118,000	7.0	24.6
その他	488,000	2.0	488,000	0.0	2.2
合計	1,010,000	0.0	1,010,000	0.0	0.0

(5) リース資産の保有台数、リース期間及びリース形態

表1 パン製造業

(1) 個人

機 械 名	台数	リース 1	リース 2	リース 3	リース 4	リース 5	ファイナンス メンテナンス付き	ファイナンス メンテナンスなし	その他
ミキサー縦型	1					1		1	
”横型	2					2	1		1
計 量 計	1				1		1		
醸酵用ボックス	2				1	1		1	
デバイダー	1					1			
ラウンダー	3				1	2	1	2	
リバースシート	1					1	1		
固定パンガマ	2					2	1	1	
オーブン	3					3	1	2	
ラッピング	1					1	1		
個人計	17				3	14	7	9	1

(2) 法人

機 械 名	台数	リース 1	リース 2	リース 3	リース 4	リース 5	ファイナンス メンテナンス付き	ファイナンス メンテナンスなし	その他
ミキサー縦型	27					26	8	14	5
”横型	13				1	12	3	7	3
水 量 型	2					2		2	
粉フルイ機	2							1	1
軟水装置	2	1				1	1	1	
ボイラー	9					9	2	7	
ブルファ	8				1	7	2	5	1
醸酵用ボックス	18				2	16	2	13	3
デバイダー	24				2	22	6	15	3
ラウンダー	19				1	18	6	11	1
モルダー	17					17	3	11	3
リバースシート	7					7		6	1
食パン型	1					1		1	
クレセントモルディングマシン	5					5	1	2	2
トンネルオープンカマド	5					5	1	3	1
フランスパン金	2					2		1	1
電 気 釜	4					4	1	2	1
固定パン金	6					6	2	4	
オーブン	30				1	29	6	20	4
ラッピング	26				2	22	5	17	4
日付印装置	8					8	1	5	2
スライザー	9					9	2	5	2
ロールパン機	1					1	1		
法人計	246	1			9	233	54	155	37
個人・法人計	263	1			11	248	61	164	38

表2 印刷業

(1) 個人

機 械 名	台数	リース 1	リース 2	リース 3	リース 4	リース 5	ファイナンス メンテナンス付き	ファイナンス メンテナンスなし	その他
製版用カメラ	5				1	4	1	4	
焼 梓	1				1			1	
写真植字機	3				2	1		1	2
書籍輪転機	1					1		1	
単色オフセット	6					6	2	3	1
多色オフセット	1					1		1	
卓上オフセット	1					1	1		
個 人 計	18				4	14	4	11	3

(2) 法人

機 械 名	台数	リース 1	リース 2	リース 3	リース 4	リース 5	ファイナンス メンテナンス付き	ファイナンス メンテナンスなし	その他
製版用カメラ	45	1				44	11	26	8
焼 梓	11					11	1	8	2
ネガ乾燥機	5					5		4	1
プリンター	17				1	16	2	8	7
アーク灯	1					1		1	
写真植字機	58	1	1	1	5	50	15	34	9
書籍輪転機	2					2		2	
回転とつ版印刷機	1					1		1	
校正刷機	3					3		3	
単色オフセット印刷機	62		2	2	3	55	19	41	2
多色 "	32			1	2	29	12	19	1
卓上オフセット印刷機	3			1		2		3	
自動フウトウ印刷機	1					1		1	
全自動小型印刷機	6				1	5	2	4	
特殊フォーム印刷機	17					17	2	14	1
シーリング印刷機	3					3		2	1
断 裁 機	13		1			12	8	4	1
紙枚数計算機	7					7	4	3	
法 人 計	289		4	5	12	266	78	177	34
個人・法人計	307	2	4	5	16	280	82	188	37

表 3 製本業

(1) 個人

機 械 名	台数	リース 1	リース 2	リース 3	リース 4	リース 5	ファイナンス メンテナンス付き	ファイナンス メンテナンスなし	その他
断 裁 機	6					6	2	4	
折	6					6	2	4	
丁 合 機	7					7	4	3	
綴	5					5	2	3	
背 固 め 機	1					1		1	
み ぞ つ け 機	1		1					1	
表 紙 くるみ 機	1					1	1		
個 人 計	27		1			26	11	16	

(2) 法人

機 械 名	台数	リース 1	リース 2	リース 3	リース 4	リース 5	ファイナンス メンテナンス付き	ファイナンス メンテナンスなし	その他
突 そ ろ え 機	3					3		3	
断 裁 機	9					9	3	5	1
折	25				2	23	7	14	4
貼 込 機	4					4	3	1	
丁 合 機	11					11	2	7	2
綴	24				2	22	6	11	7
締 め 機	4					4	2	1	1
表 紙 くるみ 機	3					3	1	2	
法 人 計	83				4	79	24	44	15
個 人 ・ 法 人 計	110		2		4	105	35	60	15

(注) リース期間は、次の段階区分による。

- | | | | |
|-------------|---------|-------------|---------|
| • 1年未満 | 1 | • 3年以上～5年未満 | 4 |
| • 1年以上～2年未満 | 2 | • 5年以上 | 5 |
| • 2年以上～3年未満 | 3 | | |

